



**Análisis de la evolución
de la Siniestralidad laboral en Málaga**

Acumulado Noviembre

2.019-2.020



Andalucía
MÁLAGA



Análisis de la Evolución de la accidentalidad con baja en Jornada de trabajo en Málaga. Acumulado Noviembre 2019-2020

El seguimiento permanente que desde la Unión General de Trabajadores realizamos de la siniestralidad laboral en Málaga se complementa con los datos facilitados por la Consejería de Empleo, Formación y Trabajo Autónomo de la Junta de Andalucía, a través de su Dirección General de Trabajo y Bienestar Laboral, lo cual nos permite la elaboración del presente informe, que nos irá aportando distintos avances de la situación de la siniestralidad, para obtener información sobre sectores y actividades en los que debemos incidir con nuestra actividad sindical, con el objetivo de actuar sobre la mejora de las condiciones de trabajo que redundará, con el paso del tiempo y la consolidación del trabajo realizado, en la reducción de la siniestralidad.

Los datos utilizados, han sido suministrados por la Dirección General de trabajo y Bienestar Laboral. Servicio de Gestión Autorizaciones y Estadísticas de la Junta de Andalucía. Consejería de Empleo, Formación y Trabajo Autónomo. Datos susceptibles de modificación.

Se incluyen los accidentes in itinere.

En el periodo que va desde Enero hasta Noviembre de 2020 se han acumulado en Málaga en la jornada de trabajo **15.865 accidentes de trabajo con baja**. Esta cifra si se compara con el mismo periodo del año anterior supone un **descenso global del 30,91%**. Considerando la **gravedad de la lesión**, se observa también un descenso de los **accidentes leves** en un **31,91%** (de **22.667 a 15.865**).

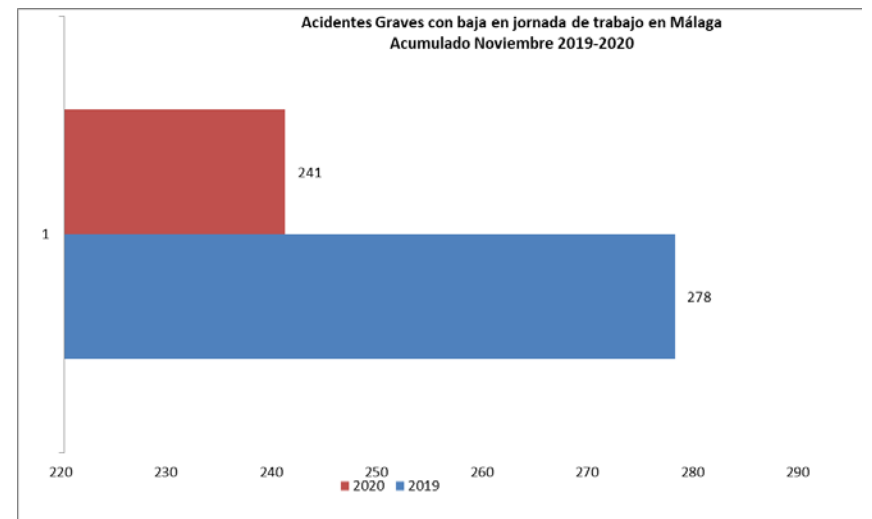
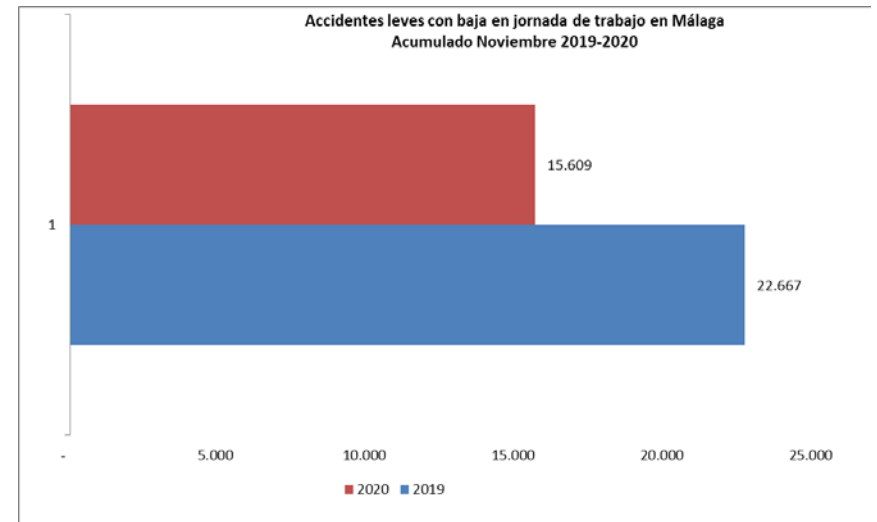
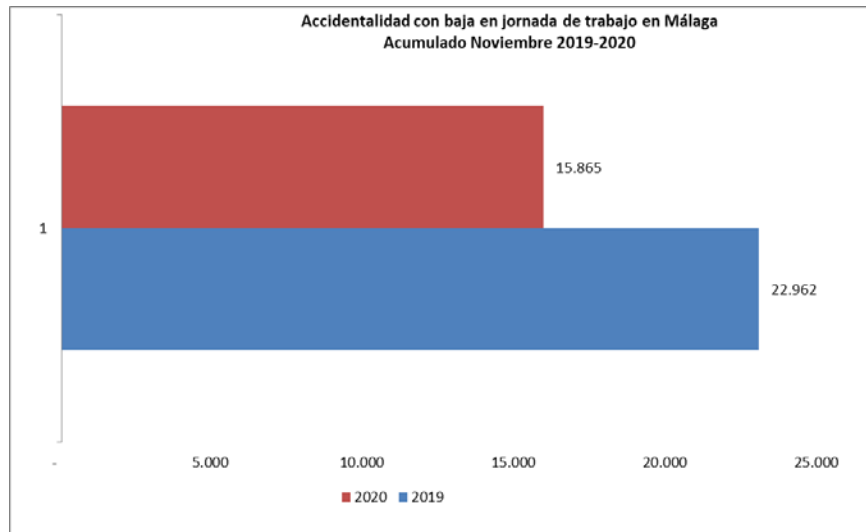

Los **accidentes mortales** presentan un **descenso** del **11,76%** con respecto al año 2019 (de 17 a 15).

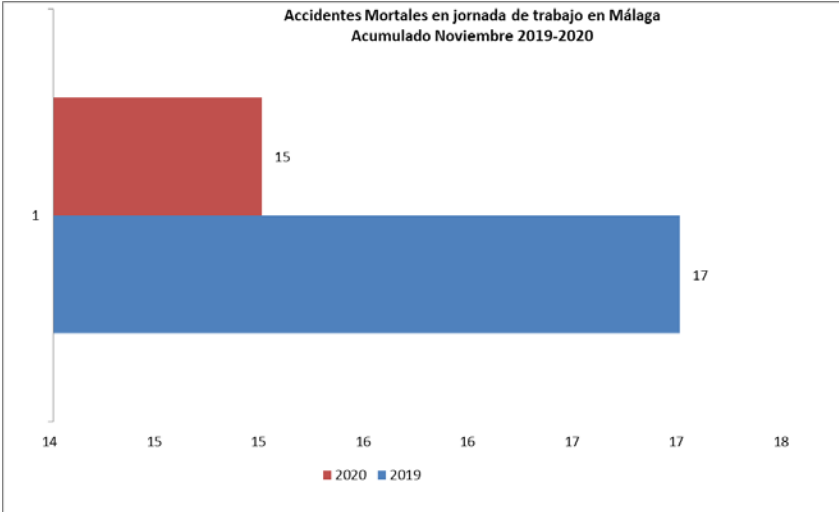

La **clasificación por Sectores** refleja nuevamente un descenso en todos ellos en la siniestralidad global.

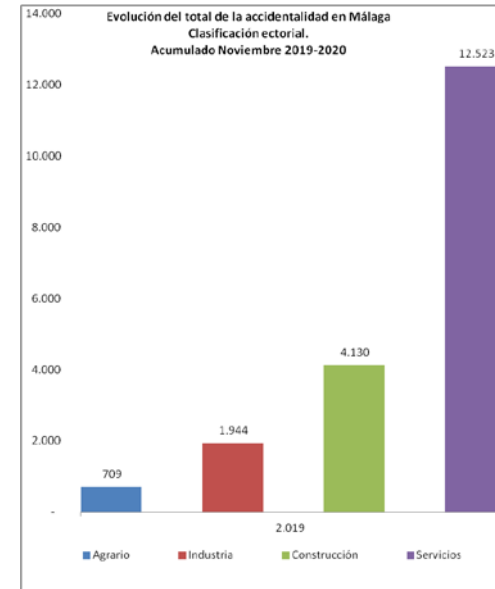
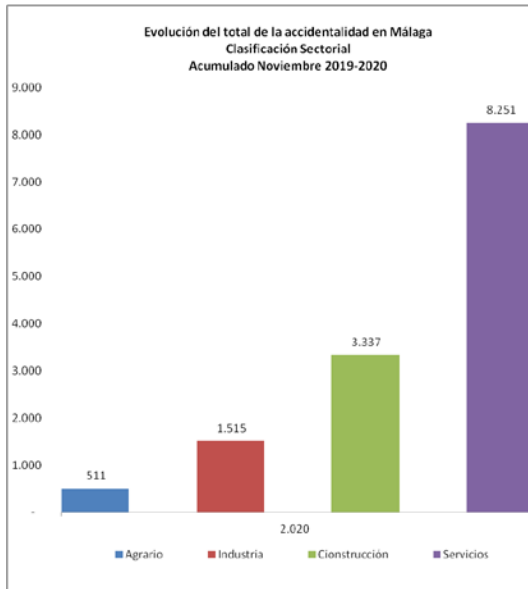

Por lo que respecta a las **variaciones** en el **índice de incidencia de accidentes de trabajo con baja en jornada**, también experimenta un descenso.

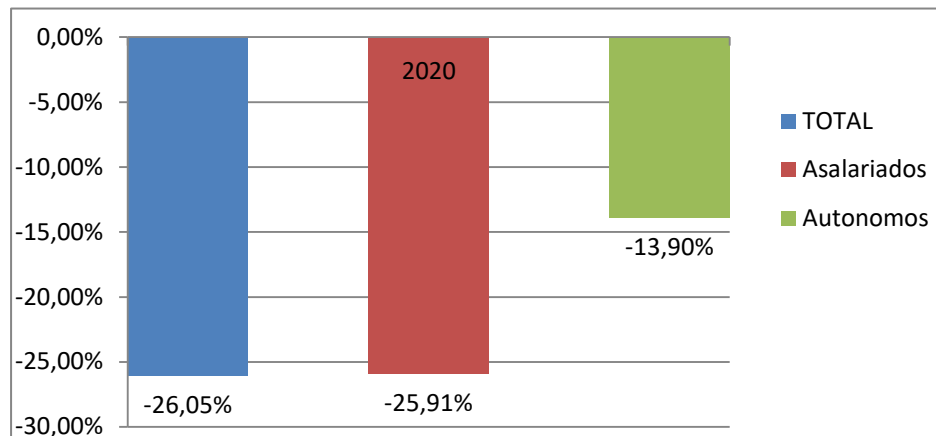

El sector **Agrario** ha experimentado un descenso de la accidentalidad global un **27,93%**.

Agrario		
	2.019	2.020
Leves	697	500
Graves	11	11
Mortales	1	-
TOTAL	709	511

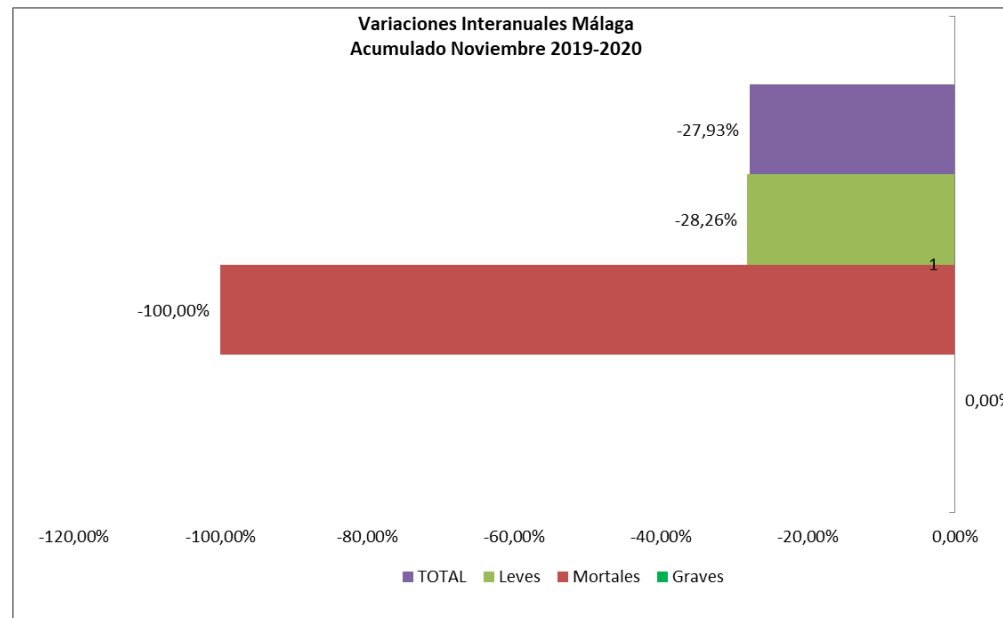

El sector de la **Industria** experimenta un descenso de la accidentalidad global un **22,07%**.

INDUSTRIA		
	2.019	2.020
Leves	1.924	1.496
Graves	18	17
Mortales	2	2
TOTAL	1.944	1.515

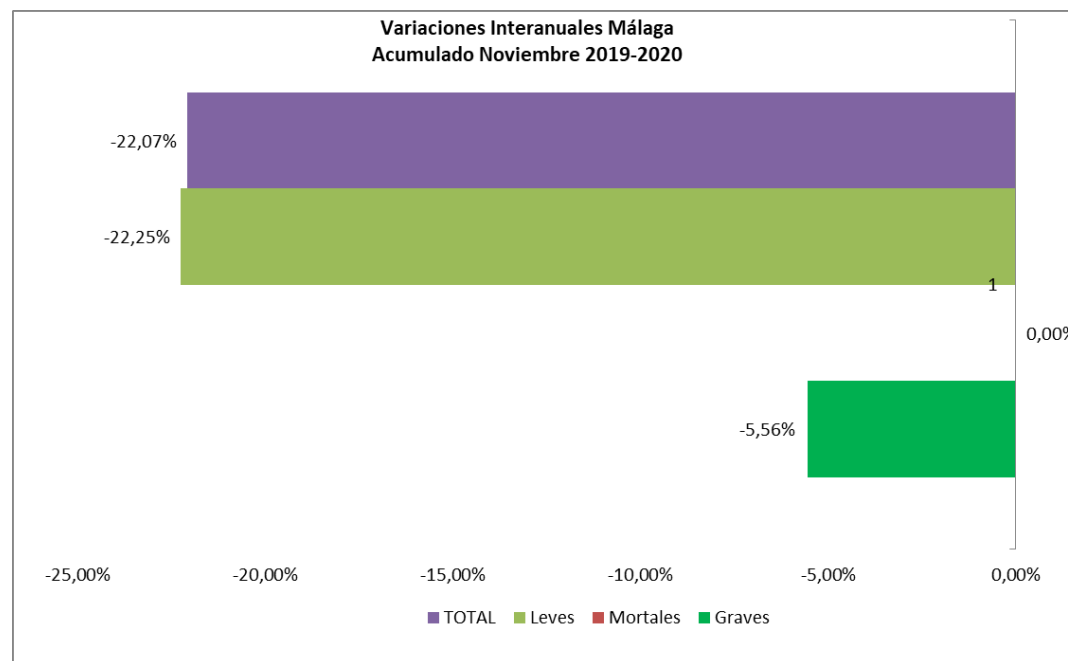

El sector de la **Construcción** ha experimentado un **aumento** de los accidentes mortales un **33,33%**

CONSTRUCCIÓN		
	2.019	2.020
Leves	4.066	3.287
Graves	61	46
Mortales	3	4
TOTAL	4.130	3.337

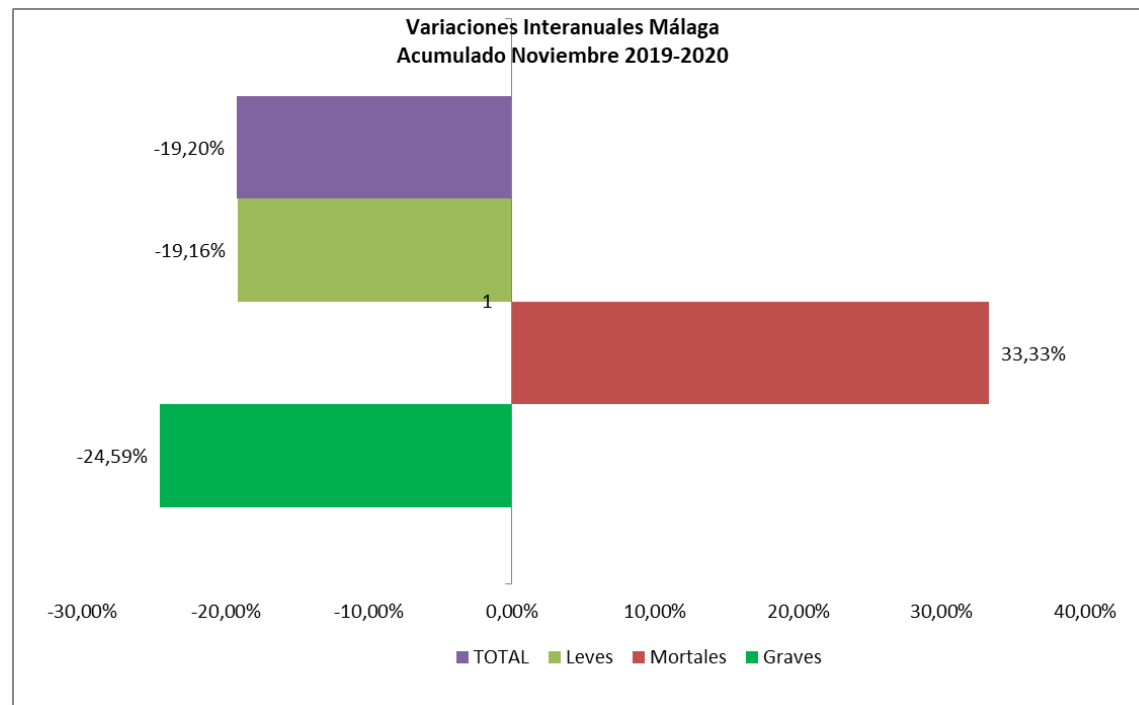

En el sector **Servicios** ha experimentado un **descenso** de la accidentalidad global un **34,11%**.

SERVICIOS		
	2.019	2.020
Leves	12.404	8.146
Graves	112	98
Mortales	7	7
TOTAL	12.523	8.251

