Año 1974
El suceso de Carmona

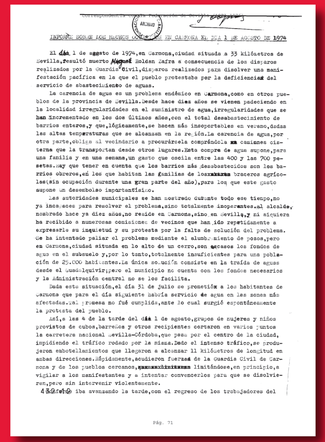

INFORME SOBRE LOS HECHOS OCURRIDOS EN CARMONA EL 1 DE AGOSTO DE 1974

El día 1 de agosto de 1974 en Carmona,ciudad situada a 33 kilómetros de Sevilla,resultó muerto Miguel Roldán Zafra a consecuencia de los disparos realizados por la Guardia Civil,disparos realizados para disolver una manifestación pacífica en la que el pueblo protestaba por la deficiencia del servicio de abastecimiento de aguas.

La carencia de agua es un problema endémico en Carmona,como en otros pueblos de la provincia de Sevilla.Desde hace diez años se vienen padeciendo en la localidad irregularidades en el suministro de agua,irregularidades que se han incrementado en los dos últimos años,con el total desabastecimiento de barrios enteros,y que,lógicamente,se hacen más importantes en verano,dadas las altas temperaturas que se alcanzan en la región.La carencia de agua,por otra parte,obliga al vecindario a presupuestarla comprándola en camiones cisterna que la transportan desde otros lugares.Esta compra de agua supone,para una familia y en una semana,un gasto que oscila entre las 400 y las 700 pesetas.Hay que tener en cuenta que los barrios más desabastecidos son las barriadas obreras,el lugar que habitan las familias de los[illegible] trabajadores agrícolas empleado durante una gran parte del año,por lo que este gasto supone un desembolso importantísimo.

Las autoridades municipales se han movido durante todo este tiempo,no ya hace años para resolver el problema,sino totalmente inoperantes,el alcalde, nombrado hace ya diez años,no reside en Carmona,sino en Sevilla,y ni siquiera ha prohibido a numerosas ocasiones de vecinos que han ido repetidamente a expresarle su inquietud y su protesta por la falta de solución del problema. De la intentona paliar el problema mediante el abastecimiento de pozos,pero en Carmona,ciudad situada en lo alto de un cerro,no existen los fondos de agua en el subsuelo,y,por lo tanto,totalmente insuficientes para una población de 25.000 habitantes.La única solución consiste en la traída de aguas desde el abastecimiento,pero el municipio no cuenta con los fondos necesarios y la administración central no se los facilita.

Dada esta situación,el día 31 de julio se presentó a los habitantes de Carmona que para el día siguiente habría servicio de agua en las zonas más afectadas.Esta promesa no fué cumplida,ante lo cual surgió espontáneamente la protesta del pueblo.

Así,a las 4 de la tarde del día 1 de agosto,grupos de mujeres y niños provistos de cubos,barreños y otros recipientes cortaron en varios puntos la carretera nacional Sevilla-Córdoba,que pasa por el centro de la ciudad, impidiendo el tráfico rodado por la misma.Dado el intenso tráfico,se produjeron embotellamientos que llegaron a alcanzar 12 kilómetros de longitud en ambas direcciones.Rápidamente,acudieron fuerzas de la Guardia Civil de Carmona y de los pueblos cercanos,[illegible] limítrofes,en principio,a vigilar a los manifestantes y a intentar convencerlos para que se disolvieran,pero sin intervenir violentamente.

Sobre las 7 de la tarde,con el regreso de los trabajadores del

Pág. 71

74

campo y la salida de los centros de trabajo en la población,la manifestación fué creciendo hasta alcanzar un número aproximado de 2.000 personas.Todo transcurrió pacíficamente,limitándose los manifestantes a expresar en voz alta sus protestas.Por otra parte,en repetidas ocasiones se permitió el paso a través de la manifestación a ambulancias y vehículos particulares que transportaban enfermos.

A las ocho de la tarde llegaron a Carmona fuerzas de la Guardia Civil procedentes de Sevilla,con la orden de disolver la manifestación inmediatamente.Para conseguirlo,empezaron a emplear diversos medios violentos,desde lanzar cananas en ráfaga contra los manifestantes hasta golpear a los niños con las culatas y cañones de sus fusiles.Finalmente,dispararon las armas contra los manifestantes,a causa de cuyos disparos resultaron heridos Miguel Roldán Zafra,de 32 años,y Antonio Rodríguez Valverde,de 15 años de edad.Miguel Roldán Zafra murió el día siguiente a consecuencia de las graves heridas recibidas.(5)

El gobernador civil sevillano(Marcisa Jerez Sortal,hijo político de Carrero Blanco) ha hecho publicar en la prensa dos notas oficiales intentando justificar lo sucedido.En la primera de ellas se hablaba de que la Guardia Civil había tenido que disparar para repeler una agresión de los manifestantes.En la segunda,se decía que un único disparo (producido accidentalmente) había sido el causante de las heridas de Roldán Zafra y Rodríguez Valverde. Estos argumentos,sin embargo,no han convencido al menor eco entre el pueblo.[illegible]

Ante estos hechos,la Unión General de Trabajadores ha realizado un llamamiento a la clase trabajadora y al pueblo de Sevilla en general,mediante la realización de pintadas y lanzamiento masivo de octavillas,para que muestre su repulsa ante este el asesinato cometido y para que participe en la lucha tendente a conseguir el derrocamiento del régimen franquista.

Pág. 72
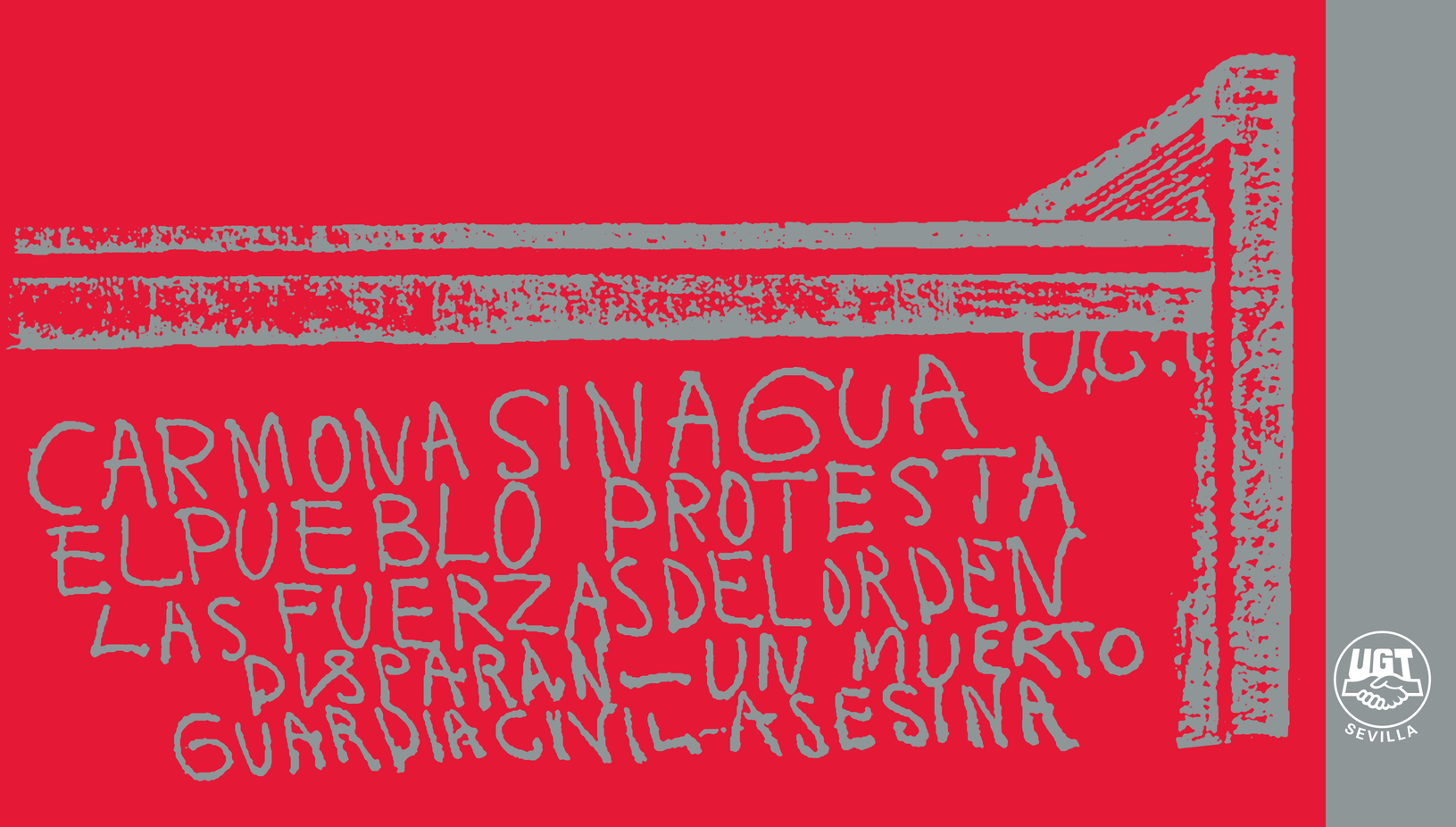
Informe de los hechos acaecidos en Carmona
en los que el vecino de la localidad, Miguel Roldán Zafra,
resultó muerto víctima de la represión franquista
contra una manifestación (01.08.74)