Reunión años 70 en casa de Alfonso Mora.
Entre otros, la militante Dulce del Moral

Celebración del 1º de mayo en casa de
Antolín Colmenar (años 70)

Mundo Laboral

SEVILLA 2 JULIO 1970

Mayor aproximación que antes a la realidad laboral

Entrevista a abogados laboralistas
(23.07.70)

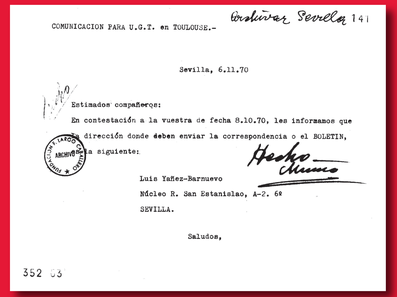

COMUNICACION PARA U.G.T. en TOULOUSE.-

Sevilla, 6.11.70

Estimados compañeros:

En contestación a la vuestra de fecha 8.10.70, les informamos que la dirección donde deben enviar la correspondencia o el BOLETIN, es la siguiente:

Luis Yañez-Barnuevo
Núcleo R. San Estanislao, A-2. 6º
SEVILLA.

Saludos,

352 03

Comunicado al exilio (Toulouse) sobre la dirección postal de envío de comunicaciones para Sevilla (06.11.70)

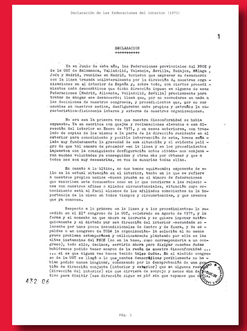

Declaración de las Federaciones del Interior (1971)

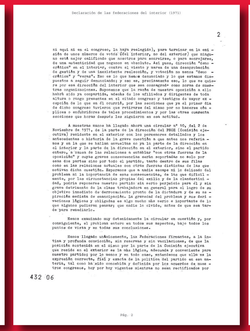

Declaración de las Federaciones del Interior (1971)

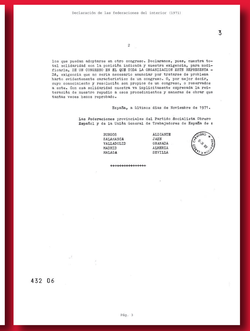

Declaración de las Federaciones del Interior (1971)

Los puntos básicos en otro congreso. Decidamos, pues, nuestra total solidaridad con la ponencia política y nuestra adopción, pues coincide con la línea política de la Federación Sindical Española de Madrid, adoptada por la anta nacionalista característica de un congreso. Es por esto, que nuestra ponencia política, que es la que se ha presentado a nivel de Federaciones, Regionales y a nivel de nuestro apoderado a ejecutarlo allí en competición, ataque de los afiliados y dirigentes de toda España. Es por esto, que nuestra ponencia política, que es la que se ha repetido de la que en el congreso, por los acuerdos que en el primer día de Julio congreso tuvieron que retirarse del mismo por no hacerse eco a nuestras ideas, nuestra ponencia política, que es la que nuestro camarada quien ha sido ponente. Los signatarios en con solidaridad.

A nuestros amigos de Llopis decirle que circular nº 95, del 8 de Noviembre de 1971, es de parte de la Dirección del PSOE (Llopis) que ustedes conocen en el exterior con los personajes detallados y los que ustedes conocen. Que nosotros, como ya se ha dicho, no somos más que el ala que no tratan activistas en la parte de la Dirección en España. Que nosotros, como ya se ha dicho, no somos más que otra cosa, ahora, a raíz de las relaciones a entidad "con otras fuerzas de la oposición" que nosotros mantenemos con otras fuerzas de la oposición, que por lo que se refiere, nada podrán de ser filo-comunistas, como se les calificaría en otros tiempos distintos de los que nosotros vivimos