Algunos de los principales conflictos laborales

EL CONFLICTO DE LA CONSTRUCCION
Su importancia radica en la fecha, el sector implicado y la capacidad de movilización de las organizaciones obreras.

Correspondencia con la Federación de Sevilla (1969-1975)

19 - Junio 1970

LA SITUACION LABORAL

Sevilla: SIGUE EL PARO EN EL RAMO DE LA CONSTRUCCION

Sevilla: SE SUSPENDE LA TRAMITACION DEL CONVENIO COLECTIVO DE LA CONSTRUCCION

Pág. 111

Correspondencia con la Federación de Sevilla (1969-1975)

"La Vanguardia Española" 23 Junio 1970

Continúa en estado estacionario la crisis sevillana de la construcción

Ayer se observó una cierta tendencia a la normalización

Pág. 111

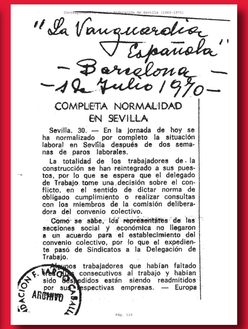
Correspondencia con la Federación de Sevilla (1969-1975)

"La Vanguardia Española"

Barcelona

19 Julio 1970

COMPLETA NORMALIDAD EN SEVILLA

Sevilla, 30. — En la jornada de hoy se ha normalizado por completo la situación laboral en Sevilla después de dos semanas de paros laborales.

La totalidad de los trabajadores de la construcción se han reintegrado a sus puestos, por lo que se espera que el delegado de Trabajo tome una decisión sobre el conflicto, en el sentido de dictar norma de obligado cumplimiento o realizar consultas con los miembros de la comisión deliberadora del convenio colectivo.

Como se sabe, los representantes de las secciones social y económica no llegaron a un acuerdo para el establecimiento del convenio colectivo, por lo que el expediente pasó de Sindicatos a la Delegación de Trabajo.

Muchos trabajadores que habían faltado tres días consecutivos al trabajo y habían sido despedidos están siendo readmitidos por sus respectivas empresas. — Europa Press.

Pág. 111

Repercusión en prensa nacional del conflicto. *La Vanguardia* (19.06.70 – 23.06.70 – 19.07.70)

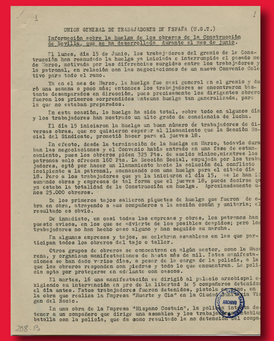
Correspondencia con la Federación de Sevilla (1969-1975)

UNION GENERAL DE TRABAJADORES DE ESPAÑA (U.G.T.)

Informe sobre la huelga de los obreros de la Construcción de Sevilla, con fe de desarrollo, incluso el día de julio.

El lunes, día 15 de Junio, los trabajadores del gremio de la Construcción, en Sevilla, iniciaron el paro en la construcción, en demanda de la Comisión Paritaria, cuyos representantes se negaron a firmar el convenio colectivo, en la provincia, en relación con las negociaciones de un nuevo Convenio Colectivo para todo el ramo.

En el seno de Ubrqo, la huelga fue casi general en el gremio de albañiles, pero en otras empresas, como Sacyr, Ferrovial, Ocsa, Ocsia, Ocsiasa, Ocsiasa, Ocsiasa