Algunos de los principales conflictos laborales

HUELGA EN SIDERURGICA SEVILLANA

Una muestra de la capacidad de convocatoria de la UGT de Sevilla. Intervinieron en ella militantes que serían después destacados líderes de la Unión Provincial, como José Galán Merino, Manuel Burgos, ambos ya fallecidos, Guerrero, El Peluca y Miguel Guillén Márquez.

Miguel Guillén Manolo Burgos José Galan Merino

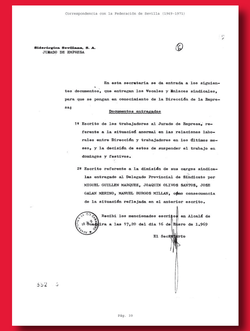

Documentos entregados a la Dirección de Empresa (Enero 1969)

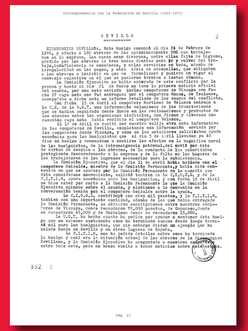

Comunicación de enlaces sindicales en la empresa (20.01.69)

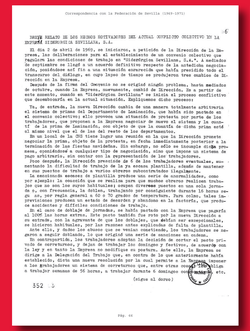

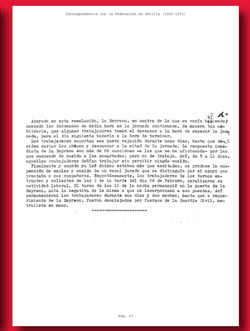

Breve relato (24.02.69)

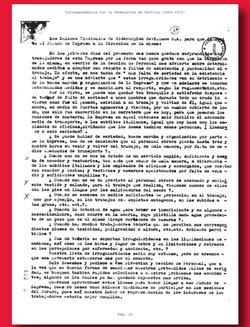

Informe sobre el conflicto (25.10.69)

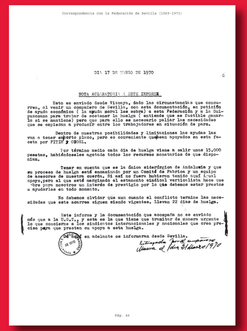

Comunicación sobre petición de ayuda para mantenimiento de la huelga (17.03.70)