

# CUADERNO DE ESTADÍSTICAS SOCIOLABORALES DATOS ACTUALIZADOS A 4 DE ENERO DE 2012

# GRANADA

- Los datos de la Encuesta de Población Activa, reflejan en la provincia de Granada un descenso de 600 empleos con respecto al trimestre anterior.
- El paro se sitúa en 98.158 desempleados un 3,72% menos con respecto al mes anterior.
- La contratación aumenta un 29,17% respecto a noviembre de 2011.
- El 98% de los contratos son temporales.
- La afiliación media a la Seguridad Social crece un 1,63%, 4.712 inscritos menos.

### INDICE

1. Presentación.....	3
2. Contratación Laboral.....	4
Contratación indefinida.....	6
Contratación temporal.....	7
3. Afiliación a la Seguridad Social.....	8
Afiliación de extranjeros.....	10
4. Prestaciones por Desempleo.....	11
5. Encuesta de Población Activa.....	13
Sectores.....	14
6. Paro registrado.....	16
Paro registrado de extranjeros.....	18

### **1. Presentación**

Desde la Secretaría de Análisis Económico y Evaluación Técnica, y con el objetivo primordial de actualizar la información relacionada con el mercado de trabajo en Granada, continuamos con la edición del “*cuaderno de estadísticas sociolaborales*” donde hemos incluido todos aquellos datos que nos son de utilidad para el análisis de algunos factores considerados relevantes en la acción sindical.

En definitiva, pretendemos ir facilitando, ampliando y actualizando toda la información que en el ámbito provincial pueda ser de utilidad para el Sindicato.

## 2. Contratación Laboral

<b>TOTAL CONTRATOS GRANADA 2011</b>					
	Total	Variación mensual		Variación anual	
		Absoluta	Relativa	Absoluta	Relativa
Enero	34.500	1.033	3,09	4.425	14,71
Febrero	30.840	-3.660	-10,61	-1.314	-4,09
Marzo	31.959	1.119	3,63	-3.834	-10,71
Abril	26.826	-5.133	-16,06	-1.980	-6,87
Mayo	29.024	2.198	8,19	1.952	7,21
Junio	28.711	-313	-1,08	1.133	4,11
Julio	28.587	-124	-0,43	813	2,93
Agosto	22.901	-5.686	-19,89	1.558	7,30
Septiembre	30.792	7.891	34,46	918	3,07
Octubre	27.707	-3.085	-10,02	-1.115	-3,87
Noviembre	28.995	1.288	4,65	-1.193	-3,95
Diciembre	37.453	8.458	29,17	3.986	11,91

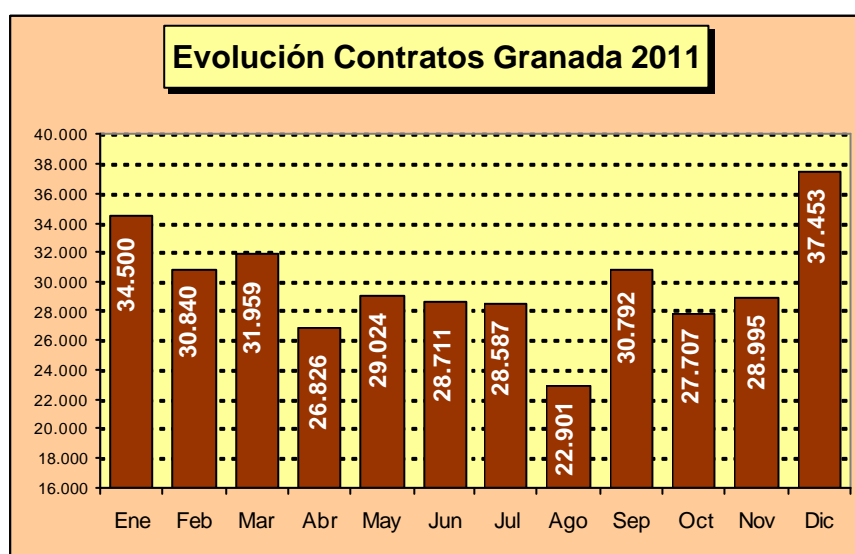

<b>CONTRATACIÓN SEGÚN MODALIDAD GRANADA 2011</b>					
	Total	Contratos Indefinidos		Contratos Temporales	
		Total	% sobre total	Total	% sobre total
Enero	34.500	1.080	3,13	33.420	96,87
Febrero	30.840	971	3,15	29.869	96,85
Marzo	31.959	1.177	3,68	30.782	96,32
Abril	26.826	918	3,42	25.908	96,58
Mayo	29.024	1.019	3,51	28.005	96,49
Junio	28.711	1.032	3,59	27.679	96,41
Julio	28.587	872	3,05	27.715	96,95
Agosto	22.901	602	2,63	22.299	97,37
Septiembre	30.792	1.408	4,57	29.384	95,43
Octubre	27.707	1.175	4,24	26.532	95,76
Noviembre	28.995	862	2,97	28.133	97,03
Diciembre	37.453	629	1,68	36.824	98,32



Contratación indefinida

TOTAL CONTRATOS INDEFINIDOS GRANADA 2011					
	Total	Variación mensual		Variación anual	
		Absoluta	Relativa	Absoluta	Relativa
Enero	1.080	-36	-3,23	37	3,55
Febrero	971	-109	-10,09	-92	-8,65
Marzo	1.177	206	21,22	12	1,03
Abril	918	-259	-22,01	-117	-11,30
Mayo	1.019	101	11,00	-91	-8,20
Junio	1.032	13	1,28	0	0,00
Julio	872	-160	-15,50	-111	-11,29
Agosto	602	-270	-30,96	-159	-20,89
Septiembre	1.408	806	133,89	-470	-25,03
Octubre	1.175	-233	-16,55	-325	-21,67
Noviembre	862	-313	-26,64	-380	-30,60
Diciembre	629	-233	-27,03	-487	-43,64

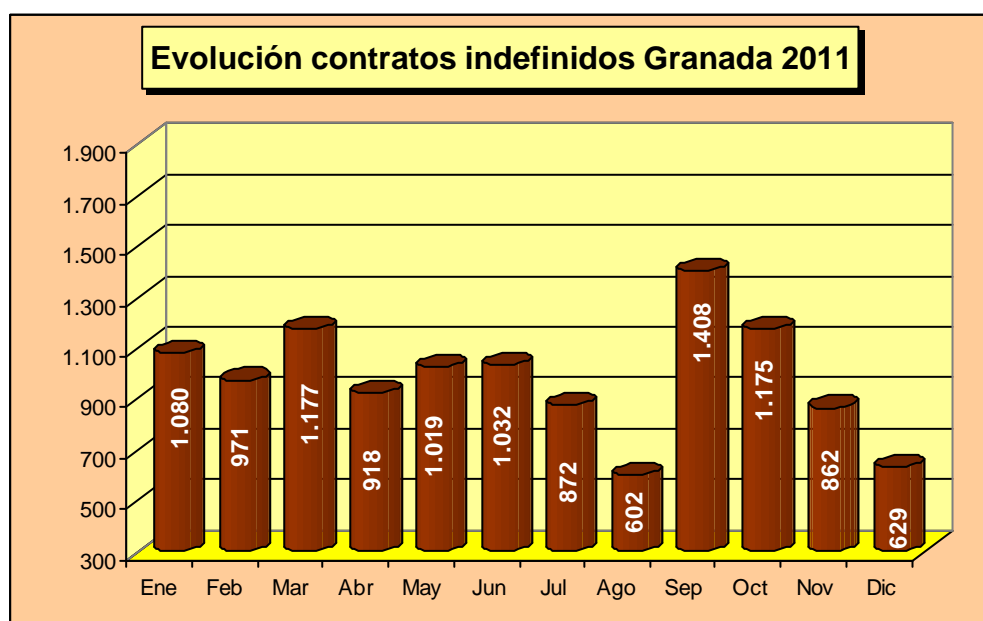

Contratación temporal

<b>TOTAL CONTRATOS TEMPORALES GRANADA 2011</b>					
	Total	Variación mensual		Variación anual	
		Absoluta	Relativa	Absoluta	Relativa
Enero	33.420	1.069	3,30	4.388	15,11
Febrero	29.869	-3.551	-10,63	-1.222	-3,93
Marzo	30.782	913	3,06	-3.846	-11,11
Abril	25.908	-4.874	-15,83	-1.863	-6,71
Mayo	28.005	2.097	8,09	2.043	7,87
Junio	27.679	-326	-1,16	1.133	4,27
Julio	27.715	36	0,13	924	3,45
Agosto	22.299	-5.416	-19,54	1.717	8,34
Septiembre	29.384	7.085	31,77	1.388	4,96
Octubre	26.532	-2.852	-9,71	-790	-2,89
Noviembre	28.133	1.601	6,03	-813	-2,81
Diciembre	36.824	8.691	30,89	4.473	13,83

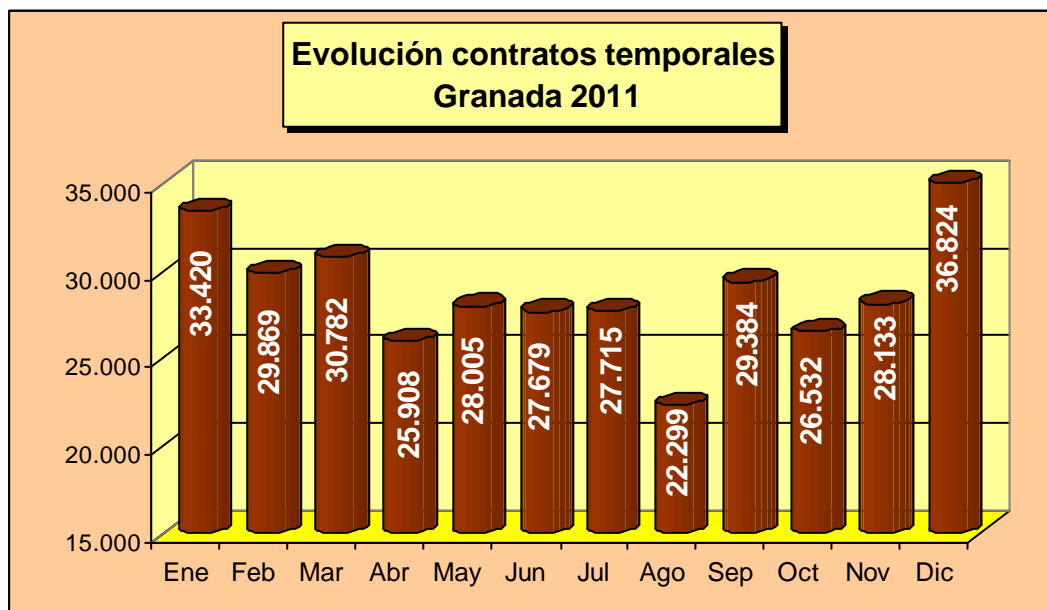

### 3. Afiliación a la Seguridad Social

AFILIACIÓN MEDIA GRANADA 2011. Variación mensual e interanual					
	Media 2011	Variación media mensual		Variación media interanual	
		Absoluta	Relativa	Absoluta	Relativa
Enero	309.238	-1.551	-0,50	-154	-0,05
Febrero	308.972	-266	-0,09	-1.822	-0,59
Marzo	309.067	95	0,03	-1.254	-0,40
Abril	309.469	403	0,13	-1.581	-0,51
Mayo	309.524	54	0,02	-1.366	-0,44
Junio	307.108	-2.415	-0,78	-2.358	-0,76
Julio	305.781	-1.327	-0,43	-2.386	-0,77
Agosto	304.118	-1.664	-0,54	-1.684	-0,55
Septiembre	302.701	-1.416	-0,47	-2.341	-0,77
Octubre	301.793	-908	-0,30	-3.337	-1,09
Noviembre	301.382	-412	-0,14	-6.518	-2,12
Diciembre	306.219	4.837	1,61	-4.570	-1,47

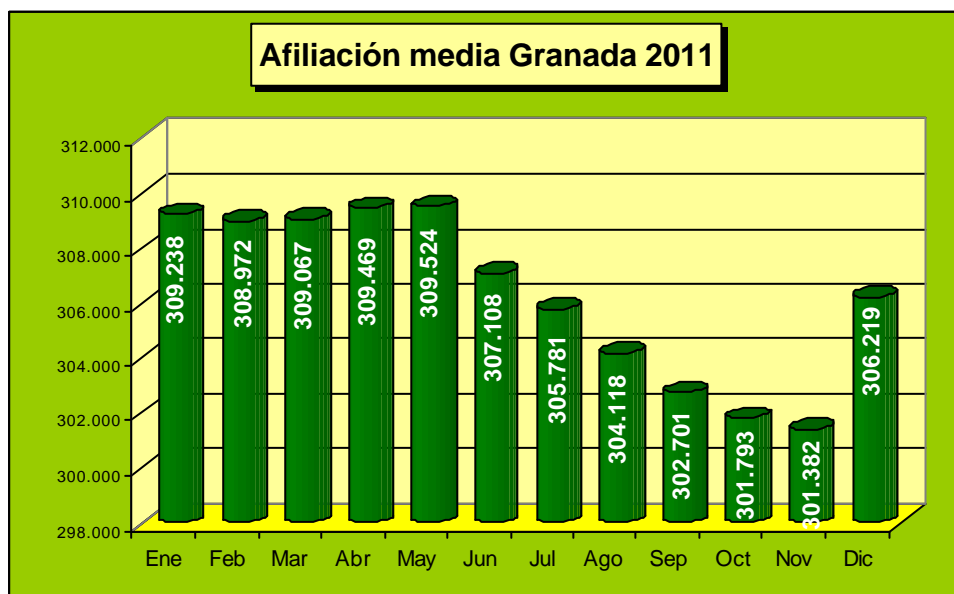



AFILIADOS EN ALTA POR REGÍMENES GRANADA. Media mensual 2011							
	General	Autónomos	Agrario	Mar	Carbón	Hogar	Total
Enero	188.318	56.127	60.847	207	0	3.739	309.238
Febrero	189.377	55.920	59.735	187	0	3.752	308.972
Marzo	190.759	56.138	58.207	188	0	3.774	309.067
Abril	191.232	56.095	58.139	207	0	3.796	309.469
Mayo	191.163	56.188	58.130	212	0	3.831	309.524
Junio	188.863	56.301	57.871	220	0	3.853	307.108
Julio	187.978	56.312	57.448	225	0	3.819	305.781
Agosto	186.767	56.160	57.178	222	0	3.791	304.118
Septiembre	185.546	56.196	56.962	222	0	3.776	302.701
Octubre	185.455	56.154	56.176	203	0	3.806	301.793
Noviembre	185.168	56.072	56.120	206	0	3.817	301.382
Diciembre	185.678	56.028	60.491	203	0	3.819	306.219

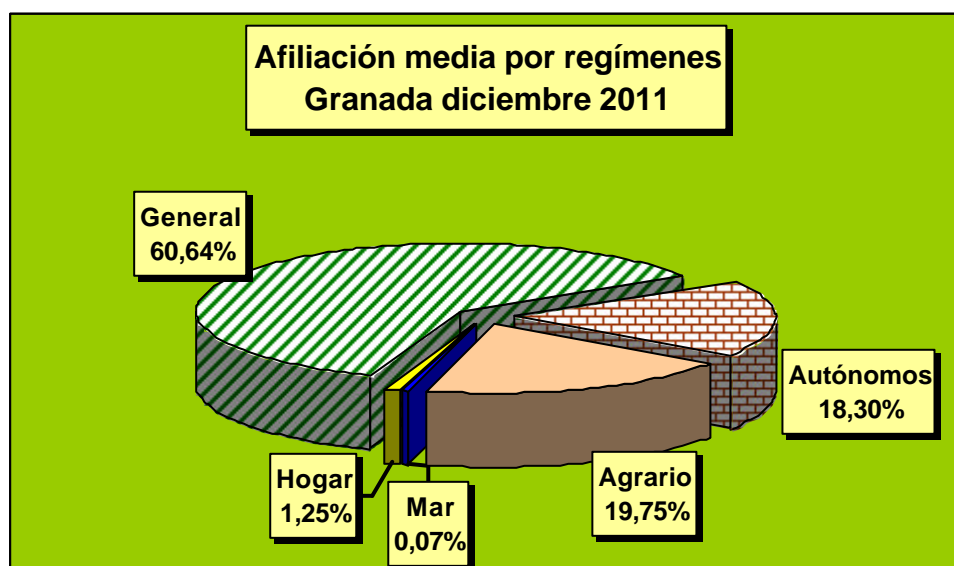

Afiliación de extranjeros

AFILIADOS EXTRANJEROS POR REGÍMENES GRANADA. Media mensual 2011							
	General	Autónomos	Agrario	Mar	Carbón	Hogar	Total
Enero	7.957	2.442	6.739	13	0	2.032	19.183
Febrero	7.978	2.444	6.154	10	0	2.050	18.636
Marzo	8.026	2.446	5.432	9	0	2.071	17.984
Abril	8.043	2.434	5.404	14	0	2.087	17.981
Mayo	8.017	2.462	5.521	14	0	2.121	18.136
Junio	7.892	2.457	5.527	14	0	2.144	18.034
Julio	7.841	2.453	5.329	16	0	2.139	17.778
Agosto	7.664	2.455	5.204	16	0	2.119	17.459
Septiembre	7.411	2.491	4.971	16	0	2.099	16.987
Octubre	7.530	2.532	4.488	15	0	2.115	16.680
Noviembre	7.610	2.545	4.473	15	0	2.127	16.770
Diciembre							

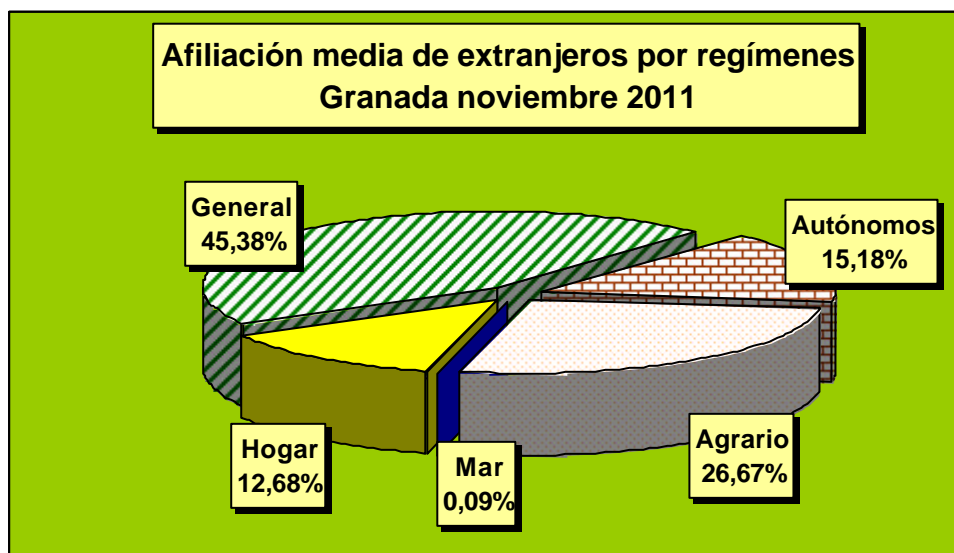

#### 4. Prestaciones por desempleo

<b>BENEFICIARIOS DE PRESTACIONES POR DESEMPLEO GRANADA 2011</b>					
	Prestación contributiva	Subsidio	Renta Activa Inserción	Subsidio eventuales agrarios	Total
Enero	23.329	35.766	4.546	15.303	78.944
Febrero	22.531	35.696	4.664	14.739	77.630
Marzo	22.041	35.763	4.933	14.667	77.404
Abril	21.303	34.322	4.987	14.756	75.368
Mayo	20.976	33.758	5.290	14.881	74.905
Junio	21.234	33.102	5.472	15.157	74.965
Julio	22.209	32.256	5.560	15.539	75.564
Agosto	22.608	31.699	5.627	15.761	75.695
Septiembre	21.778	32.046	5.808	15.664	75.296
Octubre	22.271	32.534	5.985	15.650	76.440
Noviembre	22.741	32.771	6.223	15.529	77.264
Diciembre					

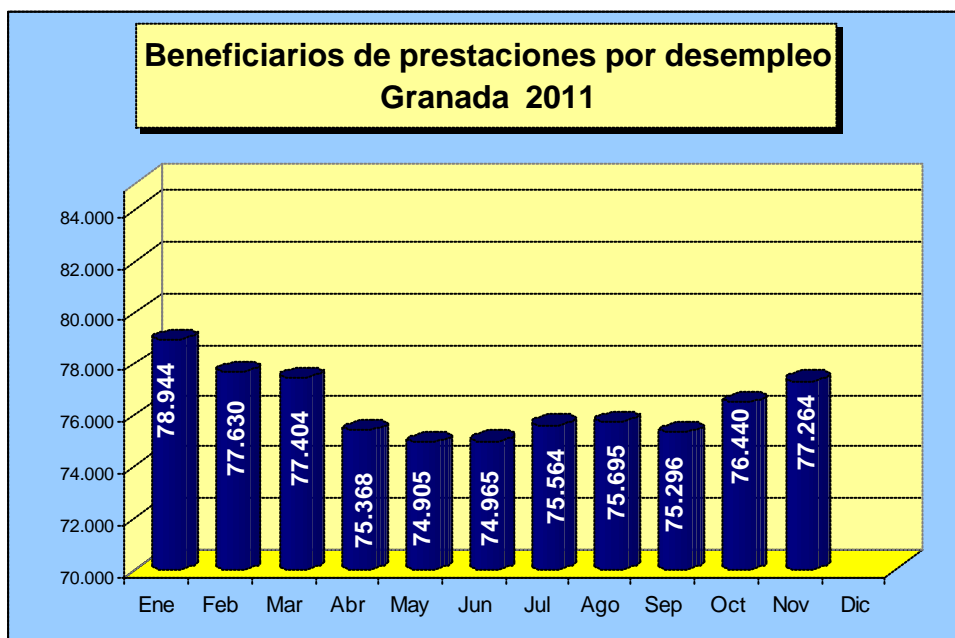



<b>ALTAS PRESTACIONES POR DESEMPLEO GRANADA 2011</b>						
	Prestación contributiva	Subsidio	Renta Activa Inserción	Subsidio eventuales agrarios	Total	Plazo medio de reconocimiento (días)
Enero	6.478	7.593	660	1.190	15.921	3
Febrero	5.756	7.197	705	1.234	14.892	1
Marzo	6.211	8.533	860	1.719	17.323	2
Abril	4.993	6.700	714	1.733	14.140	1
Mayo	5.720	7.246	908	1.987	15.861	1
Junio	6.120	7.204	797	2.139	16.260	1
Julio	6.916	6.209	731	2.092	15.948	1
Agosto	5.848	5.933	765	1.741	14.287	2
Septiembre	6.383	7.344	943	1.343	16.013	2
Octubre	6.623	7.425	905	1.209	16.162	2
Noviembre	7.104	7.373	856	1.463	16.796	1
Diciembre						

### 5. Datos Encuesta de Población Activa

POBLACIÓN Y RELACIÓN CON LA ACTIVIDAD ECONÓMICA GRANADA								
Población	AÑO 2010				AÑO 2011			
	I trim.	II trim.	III trim.	IV trim.	I trim.	II trim.	III trim.	IV trim.
16 y más años	748,0	748,8	749,5	750,0	750,7	750,8	751,1	
Activos	427,1	429,9	425,3	427,3	426,6	423,4	427,9	
Ocupados	312,2	304,3	293,3	301,8	301,9	299,0	298,3	
Parados	114,9	125,6	132,0	125,6	124,7	124,4	129,6	

Datos en miles

VARIACIONES DE OCUPADOS Y PARADOS GRANADA III TRIMESTRE 2011					
	Total	Variación trimestre anterior		Variación mismo trimestre año anterior	
		Absoluta	Relativa	Absoluta	Relativa
Ocupados	298.300	-600	-0,21	5.000	1,70
Parados	129.600	5.200	4,14	-2.500	-1,86

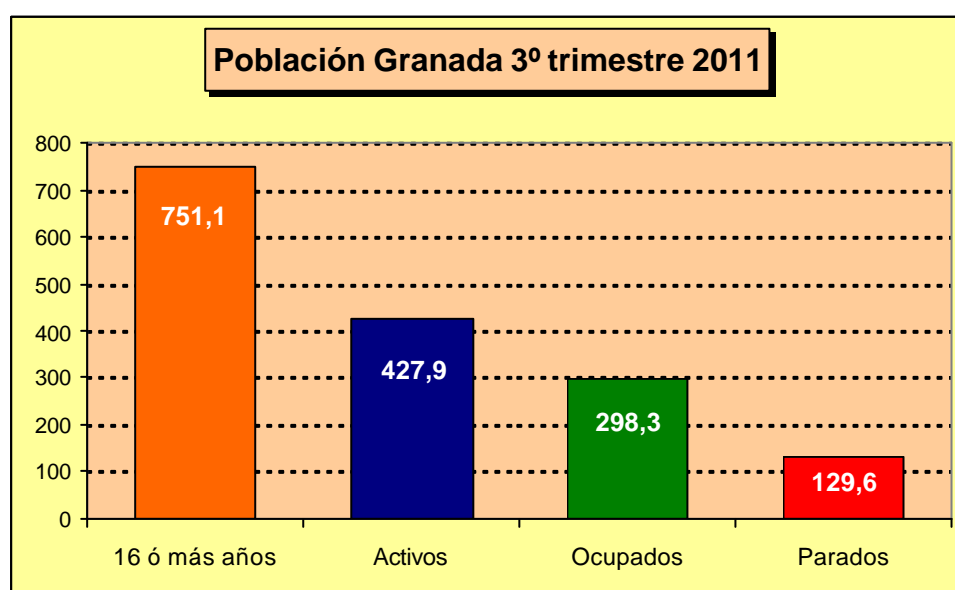

Datos en miles

TASAS GRANADA								
	AÑO 2010				AÑO 2011			
	I trim.	II trim.	III trim.	IV trim.	I trim.	II trim.	III trim.	IV trim.
<b>Actividad</b>	57,10%	57,41%	56,75%	56,98%	56,83%	56,39%	56,96%	
<b>Empleo</b>	41,74%	40,64%	39,14%	40,23%	40,21%	39,82%	39,72%	
<b>Paro</b>	26,89%	29,21%	31,04%	29,39%	29,24%	29,38%	30,28%	

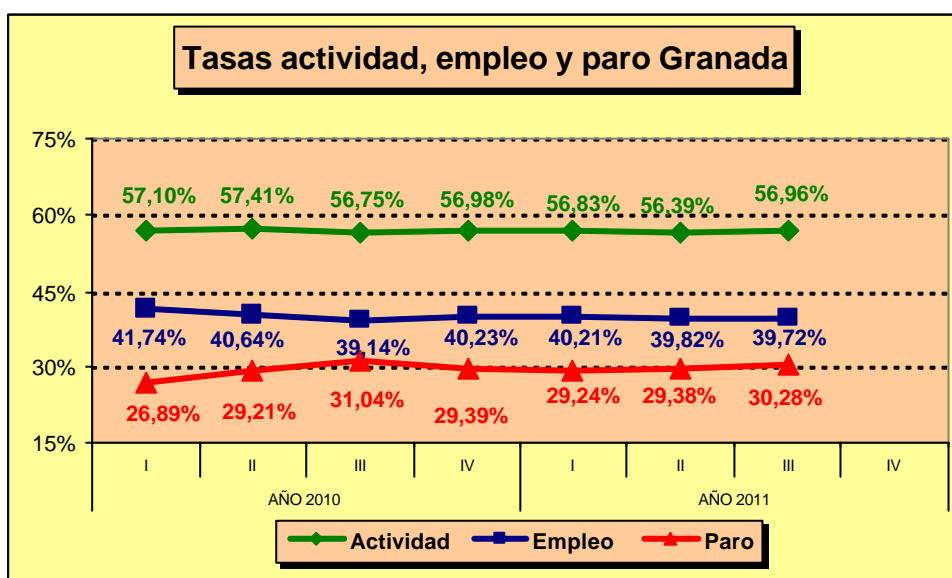

$$T_{\text{Actividad}} = \frac{\text{Activos} = 16 \text{ años}}{\text{Población} = 16 \text{ años}} \times 100$$

$$T_{\text{Empleo}} = \frac{\text{Ocupados} = 16 \text{ años}}{\text{Población} = 16 \text{ años}} \times 100$$

$$T_{\text{Paro}} = \frac{\text{Parados} = 16 \text{ años}}{\text{Activos} = 16 \text{ años}} \times 100$$

Fuente: I.N.E.

Sectores

<b>OCUPADOS POR SECTORES GRANADA</b>				
<b>Sectores</b>	<b>AÑO 2011</b>			
	<b>I trim.</b>	<b>II trim.</b>	<b>III trim.</b>	<b>IV trim.</b>
<b>Agricultura</b>	19,5	14,8	11,6	
<b>Industria</b>	25,5	27,1	29,8	
<b>Construcción</b>	21,3	23,1	21,5	
<b>Servicios</b>	235,6	234,0	235,5	
<b>TOTAL</b>	<b>301,9</b>	<b>299,0</b>	<b>298,3</b>	

Datos en miles

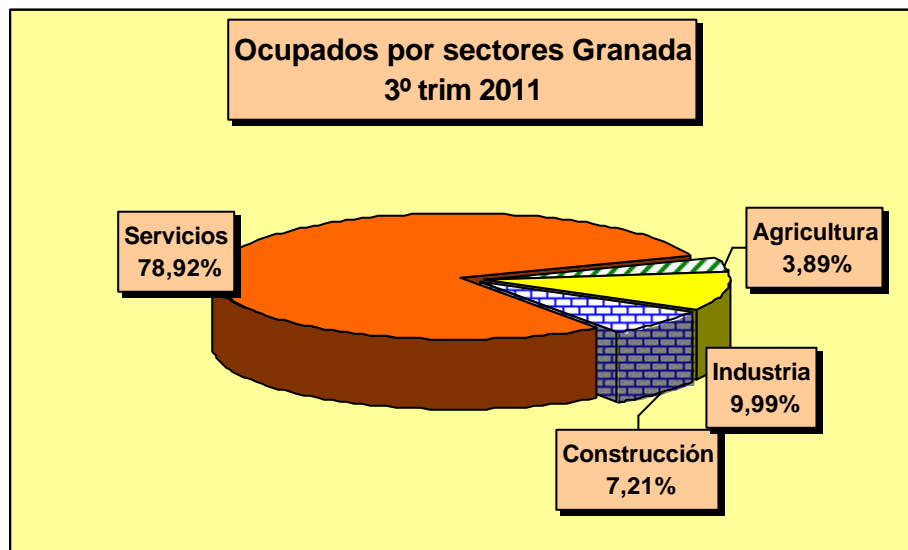

## 6. Paro registrado

PARO REGISTRADO GRANADA 2011					
	Total	Variación mensual		Variación anual	
		Absoluta	Relativa	Absoluta	Relativa
Enero	92.052	2.783	3,12	5.674	6,57
Febrero	92.995	943	1,02	5.353	6,11
Marzo	93.713	718	0,77	5.938	6,77
Abril	92.286	-1.427	-1,52	4.297	4,88
Mayo	90.995	-1.291	-1,40	3.459	3,95
Junio	90.687	-308	-0,34	3.698	4,25
Julio	90.489	-198	-0,22	4.183	4,85
Agosto	91.511	1.022	1,13	3.353	3,80
Septiembre	95.473	3.962	4,33	4.374	4,80
Octubre	99.994	4.521	4,74	6.778	7,27
Noviembre	101.946	1.952	1,95	9.479	10,25
Diciembre	98.158	-3.788	-3,72	8.889	9,96





<b>PARO REGISTRADO POR SEXO GRANADA 2011</b>					
	Total	Hombres	Porcentaje	Mujeres	Porcentaje
Enero	92.052	48.474	52,66	43.578	47,34
Febrero	92.995	49.199	52,90	43.796	47,10
Marzo	93.713	49.744	53,08	43.969	46,92
Abril	92.286	49.092	53,20	43.194	46,80
Mayo	90.995	47.930	52,67	43.065	47,33
Junio	90.687	47.754	52,66	42.933	47,34
Julio	90.489	48.090	53,14	42.399	46,86
Agosto	91.511	48.790	53,32	42.721	46,68
Septiembre	95.473	50.573	52,97	44.900	47,03
Octubre	99.994	52.719	52,72	47.275	47,28
Noviembre	101.946	53.242	52,23	48.704	47,77
Diciembre	98.158	51.303	52,27	46.855	47,73

<b>PARO REGISTRADO POR SECTORES GRANADA 2011</b>						
	Total	Agricultura	Industria	Construcción	Servicios	Sin empleo anterior
Enero	92.052	4.391	6.883	21.898	47.559	11.321
Febrero	92.995	4.734	6.961	22.071	47.666	11.563
Marzo	93.713	5.168	6.975	22.194	47.582	11.794
Abril	92.286	5.134	6.858	22.184	46.556	11.554
Mayo	90.995	5.133	6.722	21.618	46.054	11.468
Junio	90.687	5.331	6.662	21.643	46.014	11.037
Julio	90.489	5.379	6.639	21.646	45.564	11.261
Agosto	91.511	5.307	6.769	22.022	46.246	11.167
Septiembre	95.473	5.326	6.986	22.661	48.290	12.210
Octubre	99.994	5.906	7.372	23.356	50.606	12.754
Noviembre	101.946	5.864	7.410	23.427	51.859	13.386
Diciembre	98.158	5.025	7.237	23.107	50.119	12.670

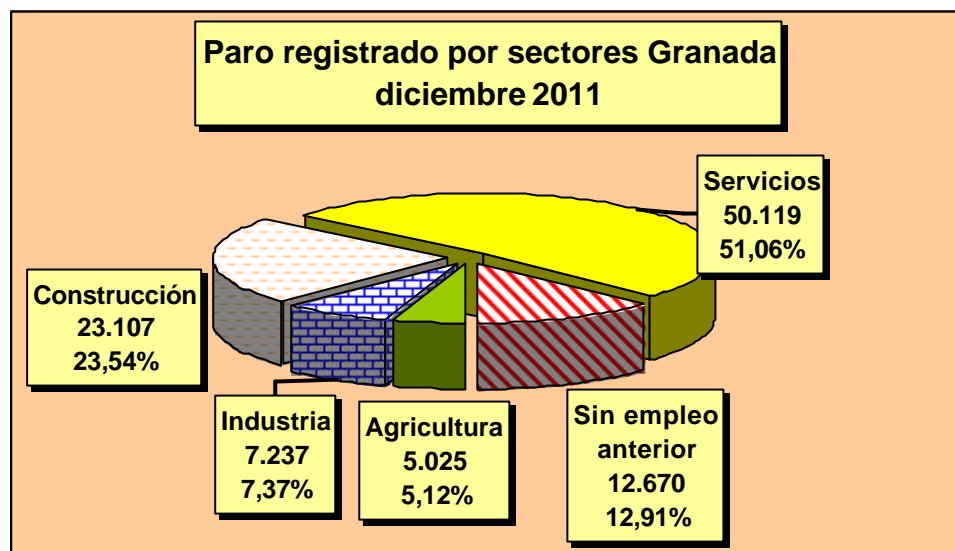

Paro registrado extranjeros

PARO REGISTRADO TRABAJADORES EXTRANJEROS POR SECTORES GRANADA 2011						
	Total	Agricultura	Industria	Construcción	Servicios	Sin empleo anterior
Enero	8.061	956	392	1.615	3.359	1.739
Febrero	8.349	1.080	394	1.689	3.414	1.772
Marzo	8.796	1.241	408	1.766	3.489	1.892
Abril	8.563	1.213	401	1.755	3.382	1.812
Mayo	8.456	1.211	387	1.697	3.384	1.777
Junio	8.482	1.277	385	1.671	3.385	1.764
Julio	8.481	1.300	383	1.673	3.391	1.734
Agosto	8.246	1.239	403	1.667	3.307	1.630
Septiembre	8.415	1.183	394	1.651	3.456	1.731
Octubre	8.735	1.338	416	1.685	3.568	1.728
Noviembre	8.650	1.238	430	1.611	3.567	1.804
Diciembre	8.029	1.031	369	1.510	3.441	1.678

