

CUADERNO DE ESTADÍSTICAS SOCIOLABORALES DATOS ACTUALIZADOS A 4 DE ENERO DE 2012

CÓRDOBA

- Los datos de la Encuesta de Población Activa, reflejan en la provincia de Córdoba un descenso de 7.700 empleos con respecto al trimestre anterior.
- El paro se sitúa en 81.781 desempleados un 2,17% menos con respecto al mes anterior.
- La contratación aumenta un 29,17% respecto a noviembre de 2011.
- Casi el 99% de los contratos son temporales.
- La afiliación media a la Seguridad Social aumenta un 1,63%, 4.712 inscritos más.

INDICE

| | |
|--|----|
| 1. Presentación..... | 3 |
| 2. Contratación Laboral..... | 4 |
| Contratación indefinida..... | 6 |
| Contratación temporal..... | 7 |
| 3. Afiliación a la Seguridad Social..... | 8 |
| Afiliación de extranjeros..... | 10 |
| 4. Prestaciones por Desempleo..... | 11 |
| 5. Encuesta de Población Activa..... | 13 |
| Sectores..... | 14 |
| 6. Paro registrado..... | 16 |
| Paro registrado de extranjeros..... | 18 |

1. Presentación

Desde la Secretaría de Análisis Económico y Evaluación Técnica, y con el objetivo primordial de actualizar la información relacionada con el mercado de trabajo en Córdoba, continuamos con la edición del “*cuaderno de estadísticas sociolaborales*” donde hemos incluido todos aquellos datos que nos son de utilidad para el análisis de algunos factores considerados relevantes en la acción sindical.

En definitiva, pretendemos ir facilitando, ampliando y actualizando toda la información que en el ámbito provincial pueda ser de utilidad para el Sindicato.

2. Contratación Laboral

| TOTAL CONTRATOS CÓRDOBA 2011 | | | | | |
|------------------------------|--------|-------------------|----------|-----------------|----------|
| | Total | Variación mensual | | Variación anual | |
| | | Absoluta | Relativa | Absoluta | Relativa |
| Enero | 48.000 | -3.578 | -6,94 | 2.004 | 4,36 |
| Febrero | 36.720 | -11.280 | -23,50 | -6.751 | -15,53 |
| Marzo | 37.320 | 600 | 1,63 | -6.481 | -14,80 |
| Abril | 28.274 | -9.046 | -24,24 | -5.564 | -16,44 |
| Mayo | 39.090 | 10.816 | 38,25 | 8.425 | 27,47 |
| Junio | 33.511 | -5.579 | -14,27 | 1.937 | 6,13 |
| Julio | 26.552 | -6.959 | -20,77 | -7 | -0,03 |
| Agosto | 24.242 | -2.310 | -8,70 | 3.938 | 19,40 |
| Septiembre | 32.588 | 8.346 | 34,43 | 194 | 0,60 |
| Octubre | 34.150 | 1.562 | 4,79 | -764 | -2,19 |
| Noviembre | 46.798 | 12.648 | 37,04 | 4.984 | 11,92 |
| Diciembre | 54.619 | 7.821 | 16,71 | 3.041 | 5,90 |

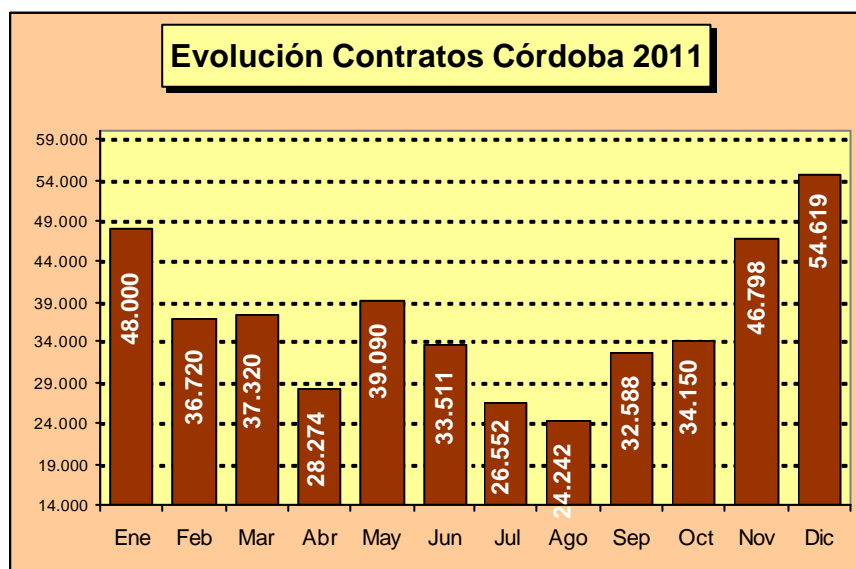

| CONTRATOS SEGÚN MODALIDAD CÓRDOBA 2011 | | | | | |
|---|--------|-----------------------|---------------|----------------------|---------------|
| | Total | Contratos Indefinidos | | Contratos Temporales | |
| | | Total | % sobre total | Total | % sobre total |
| Enero | 48.000 | 1.130 | 2,35 | 46.870 | 97,65 |
| Febrero | 36.720 | 891 | 2,43 | 35.829 | 97,57 |
| Marzo | 37.320 | 1.123 | 3,01 | 36.197 | 96,99 |
| Abril | 28.274 | 746 | 2,64 | 27.528 | 97,36 |
| Mayo | 39.090 | 801 | 2,05 | 38.289 | 97,95 |
| Junio | 33.511 | 1.024 | 3,06 | 32.487 | 96,94 |
| Julio | 26.552 | 778 | 2,93 | 25.774 | 97,07 |
| Agosto | 24.242 | 571 | 2,36 | 23.671 | 97,64 |
| Septiembre | 32.588 | 1.071 | 3,29 | 31.517 | 96,71 |
| Octubre | 34.150 | 965 | 2,83 | 33.185 | 97,17 |
| Noviembre | 46.798 | 946 | 2,02 | 45.852 | 97,98 |
| Diciembre | 54.619 | 696 | 1,27 | 53.923 | 98,73 |



Contratación indefinida

| TOTAL CONTRATOS INDEFINIDOS CÓRDOBA 2011 | | | | | |
|--|-------|-------------------|----------|-----------------|----------|
| | Total | Variación mensual | | Variación anual | |
| | | Absoluta | Relativa | Absoluta | Relativa |
| Enero | 1.130 | 116 | 11,44 | 283 | 33,41 |
| Febrero | 891 | -239 | -21,15 | -107 | -10,72 |
| Marzo | 1.123 | 232 | 26,04 | 79 | 7,57 |
| Abril | 746 | -377 | -33,57 | -148 | -16,55 |
| Mayo | 801 | 55 | 7,37 | -10 | -1,23 |
| Junio | 1.024 | 223 | 27,84 | 133 | 14,93 |
| Julio | 778 | -246 | -24,02 | -126 | -13,94 |
| Agosto | 571 | -207 | -26,61 | -73 | -11,34 |
| Septiembre | 1.071 | 500 | 87,57 | -59 | -5,22 |
| Octubre | 965 | -106 | -9,90 | -69 | -6,67 |
| Noviembre | 946 | -19 | -1,97 | -59 | -5,87 |
| Diciembre | 696 | -250 | -26,43 | -318 | -31,36 |

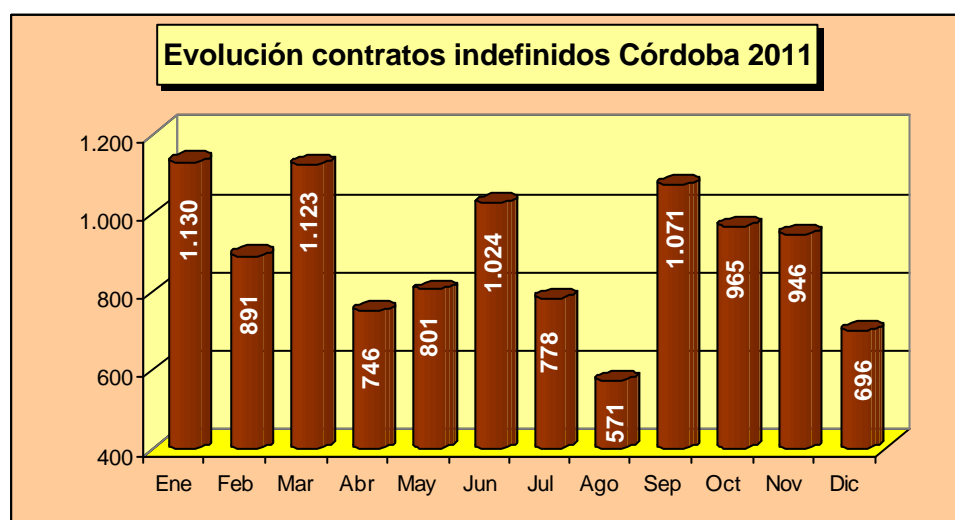

Contratación temporal

| TOTAL CONTRATOS TEMPORALES CÓRDOBA 2011 | | | | | |
|---|--------|-------------------|----------|-----------------|----------|
| | Total | Variación mensual | | Variación anual | |
| | | Absoluta | Relativa | Absoluta | Relativa |
| Enero | 46.870 | -3.694 | -7,31 | 1.721 | 3,81 |
| Febrero | 35.829 | -11.041 | -23,56 | -6.644 | -15,64 |
| Marzo | 36.197 | 368 | 1,03 | -6.560 | -15,34 |
| Abril | 27.528 | -8.669 | -23,95 | -5.416 | -16,44 |
| Mayo | 38.289 | 10.761 | 39,09 | 8.435 | 28,25 |
| Junio | 32.487 | -5.802 | -15,15 | 1.804 | 5,88 |
| Julio | 25.774 | -6.713 | -20,66 | 119 | 0,46 |
| Agosto | 23.671 | -2.103 | -8,16 | 4.011 | 20,40 |
| Septiembre | 31.517 | 7.846 | 35,15 | 253 | 0,81 |
| Octubre | 33.185 | 1.668 | 5,29 | -695 | -2,05 |
| Noviembre | 45.852 | 12.667 | 38,17 | 5.043 | 12,36 |
| Diciembre | 53.923 | 8.071 | 17,60 | 3.359 | 6,64 |

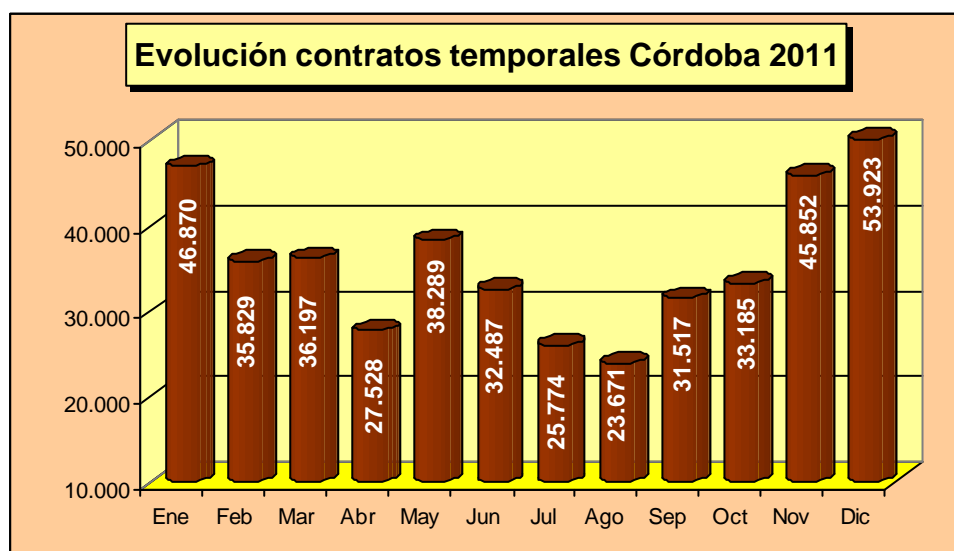

3. Afiliación a la Seguridad Social

| AFILIACIÓN MEDIA CÓRDOBA 2011. Variación mensual e interanual | | | | | |
|---|------------|-------------------------|----------|----------------------------|----------|
| | Media 2011 | Variación media mensual | | Variación media interanual | |
| | | Absoluta | Relativa | Absoluta | Relativa |
| Enero | 294.099 | -988 | -0,33 | 790 | 0,27 |
| Febrero | 292.996 | -1.103 | -0,38 | -2.298 | -0,78 |
| Marzo | 291.533 | -1.462 | -0,50 | -2.341 | -0,80 |
| Abril | 291.342 | -192 | -0,07 | -1.976 | -0,67 |
| Mayo | 293.001 | 1.659 | 0,57 | -584 | -0,20 |
| Junio | 291.627 | -1.374 | -0,47 | -1.275 | -0,44 |
| Julio | 289.374 | -2.253 | -0,77 | -1.872 | -0,64 |
| Agosto | 286.518 | -2.856 | -0,99 | -1.385 | -0,48 |
| Septiembre | 286.926 | 408 | 0,14 | -1.623 | -0,56 |
| Octubre | 287.702 | 776 | 0,27 | -2.552 | -0,88 |
| Noviembre | 288.748 | 1.046 | 0,36 | -3.827 | -1,31 |
| Diciembre | 293.460 | 4.712 | 1,63 | -1.627 | -0,55 |

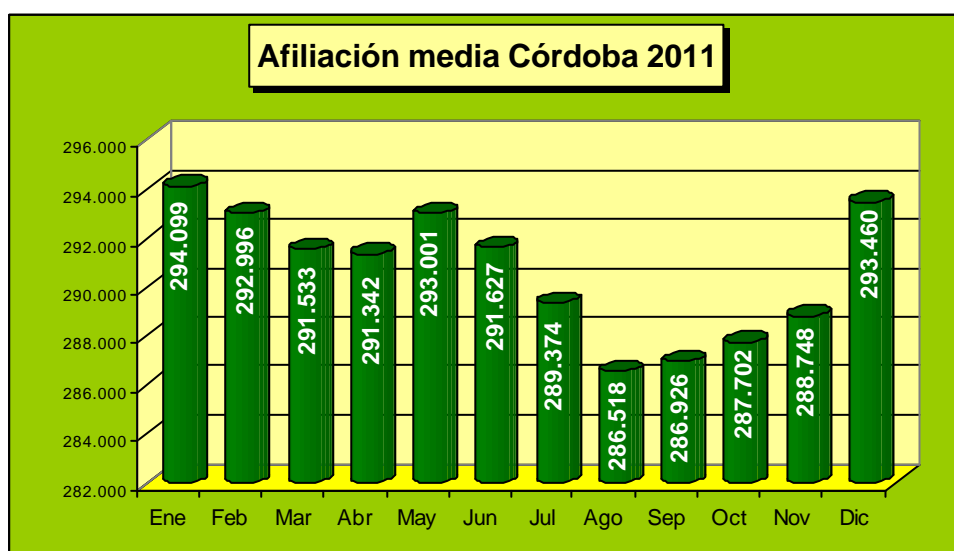

| AFILIADOS POR REGÍMENES CÓRDOBA. Media mensual 2011 | | | | | | | |
|---|---------|-----------|---------|-----|--------|-------|---------|
| | General | Autónomos | Agrario | Mar | Carbón | Hogar | Total |
| Enero | 162.538 | 49.720 | 79.690 | 0 | 70 | 2.081 | 294.099 |
| Febrero | 163.719 | 49.539 | 77.556 | 0 | 70 | 2.112 | 292.996 |
| Marzo | 165.210 | 49.806 | 74.314 | 0 | 70 | 2.134 | 291.533 |
| Abril | 166.126 | 50.013 | 73.001 | 0 | 67 | 2.135 | 291.342 |
| Mayo | 167.737 | 50.225 | 72.835 | 0 | 67 | 2.137 | 293.001 |
| Junio | 166.495 | 50.225 | 72.706 | 0 | 67 | 2.135 | 291.627 |
| Julio | 165.388 | 50.118 | 71.688 | 0 | 67 | 2.114 | 289.374 |
| Agosto | 163.418 | 49.957 | 70.976 | 0 | 67 | 2.101 | 286.518 |
| Septiembre | 163.363 | 49.925 | 71.491 | 0 | 67 | 2.081 | 286.926 |
| Octubre | 163.832 | 49.775 | 71.973 | 0 | 67 | 2.054 | 287.702 |
| Noviembre | 163.009 | 49.642 | 73.961 | 0 | 67 | 2.070 | 288.748 |
| Diciembre | 161.894 | 49.502 | 79.941 | 0 | 56 | 2.067 | 293.460 |

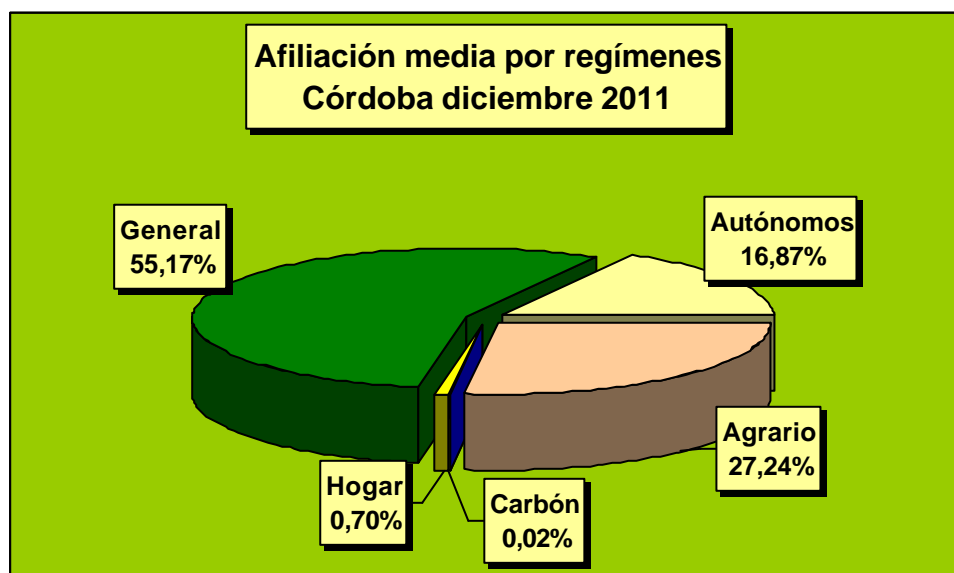

Afiliación de extranjeros

| AFILIADOS EXTRANJEROS POR RÉGIMENES CÓRDOBA. Media mensual 2011 | | | | | | | |
|---|---------|-----------|---------|-----|--------|-------|--------|
| | General | Autónomos | Agrario | Mar | Carbón | Hogar | Total |
| Enero | 3.392 | 771 | 7.242 | 0 | 0 | 1.025 | 12.429 |
| Febrero | 3.405 | 769 | 6.546 | 0 | 0 | 1.049 | 11.769 |
| Marzo | 3.448 | 780 | 5.438 | 0 | 0 | 1.061 | 10.727 |
| Abril | 3.470 | 794 | 5.030 | 0 | 0 | 1.059 | 10.352 |
| Mayo | 3.573 | 804 | 4.898 | 0 | 0 | 1.050 | 10.325 |
| Junio | 3.547 | 798 | 4.795 | 0 | 0 | 1.047 | 10.187 |
| Julio | 3.459 | 789 | 4.462 | 0 | 0 | 1.040 | 9.750 |
| Agosto | 3.333 | 795 | 4.167 | 0 | 0 | 1.033 | 9.329 |
| Septiembre | 3.379 | 819 | 4.399 | 0 | 0 | 1.018 | 9.615 |
| Octubre | 3.416 | 826 | 4.347 | 0 | 0 | 998 | 9.587 |
| Noviembre | 3.341 | 838 | 4.679 | 0 | 0 | 1.007 | 9.865 |
| Diciembre | | | | | | | |

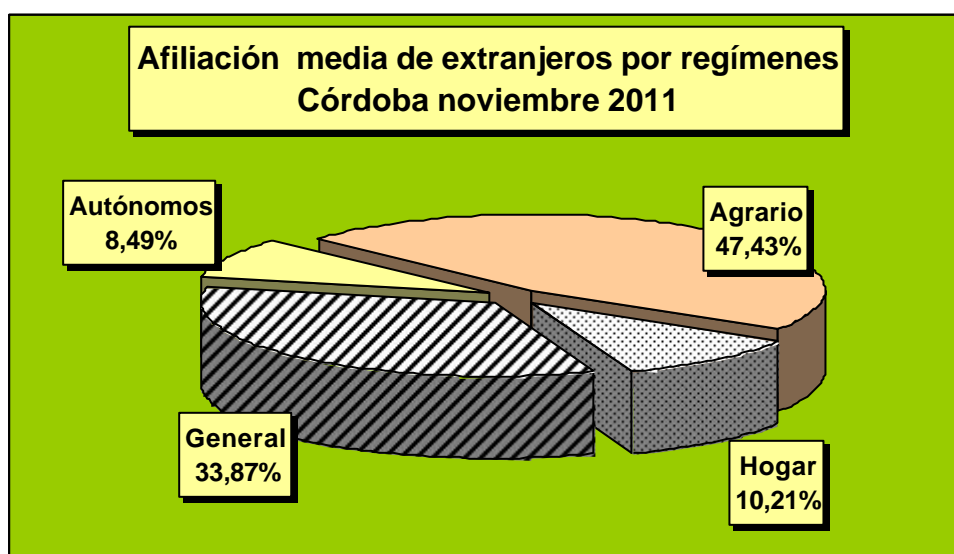

4. Prestaciones por desempleo

| BENEFICIARIOS DE PRESTACIONES POR DESEMPLEO CÓRDOBA 2011 | | | | | |
|---|-------------------------|----------|------------------------|------------------------------|--------|
| | Prestación contributiva | Subsidio | Renta Activa Inserción | Subsidio eventuales agrarios | Total |
| Enero | 18.294 | 29.056 | 4.174 | 22.459 | 73.983 |
| Febrero | 18.862 | 29.961 | 4.236 | 21.810 | 74.869 |
| Marzo | 19.201 | 30.867 | 4.409 | 21.568 | 76.045 |
| Abril | 19.127 | 30.208 | 4.520 | 21.652 | 75.507 |
| Mayo | 17.956 | 29.867 | 4.607 | 22.372 | 74.802 |
| Junio | 18.370 | 29.706 | 4.761 | 23.305 | 76.142 |
| Julio | 19.530 | 29.480 | 4.801 | 24.157 | 77.968 |
| Agosto | 20.037 | 29.138 | 4.920 | 24.619 | 78.714 |
| Septiembre | 18.464 | 28.789 | 5.019 | 24.734 | 77.006 |
| Octubre | 18.662 | 28.638 | 5.173 | 24.356 | 76.829 |
| Noviembre | 18.222 | 27.627 | 5.414 | 23.870 | 75.133 |
| Diciembre | | | | | |

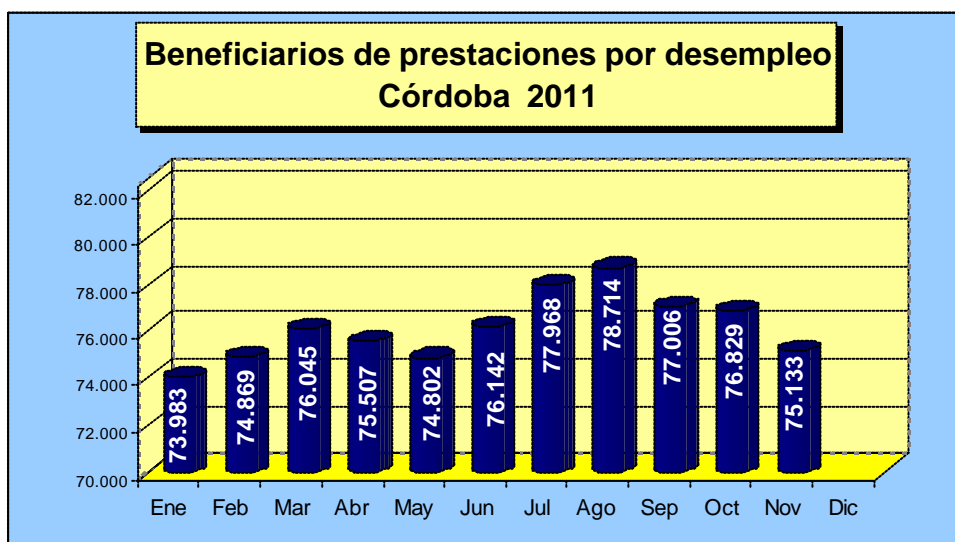



| ALTAS PRESTACIONES POR DESEMPLEO CÓRDOBA 2011 | | | | | | |
|--|-------------------------|----------|------------------------|------------------------------|--------|--------------------------------|
| | Prestación contributiva | Subsidio | Renta Activa Inserción | Subsidio eventuales agrarios | Total | Plazo de reconocimiento (días) |
| Enero | 7.659 | 6.582 | 528 | 1.329 | 16.098 | 5 |
| Febrero | 6.980 | 7.003 | 571 | 1.537 | 16.091 | 1 |
| Marzo | 7.973 | 7.775 | 711 | 2.396 | 18.855 | 2 |
| Abril | 5.786 | 6.147 | 597 | 2.681 | 15.211 | 2 |
| Mayo | 5.503 | 6.638 | 719 | 3.453 | 16.313 | 2 |
| Junio | 6.405 | 6.762 | 711 | 3.675 | 17.553 | 2 |
| Julio | 6.898 | 5.647 | 613 | 3.571 | 16.729 | 2 |
| Agosto | 6.311 | 5.427 | 699 | 3.006 | 15.443 | 4 |
| Septiembre | 6.208 | 5.998 | 743 | 2.170 | 15.119 | 3 |
| Octubre | 6.436 | 6.177 | 798 | 1.687 | 15.098 | 3 |
| Noviembre | 6.701 | 6.107 | 856 | 1.995 | 15.669 | 2 |
| Diciembre | | | | | | |

5. Datos Encuesta de Población Activa

| POBLACIÓN Y RELACIÓN CON LA ACTIVIDAD ECONÓMICA CÓRDOBA | | | | | | | | |
|---|----------|----------|-----------|----------|----------|----------|-----------|----------|
| Población | ANO 2010 | | | | ANO 2011 | | | |
| | I trim. | II trim. | III trim. | IV trim. | I trim. | II trim. | III trim. | IV trim. |
| 16 y más años | 648 | 648,6 | 648,9 | 649,2 | 649,5 | 649,4 | 649,2 | |
| Activos | 378,6 | 376,9 | 377,8 | 379,4 | 386,3 | 384,2 | 376,2 | |
| Ocupados | 289,6 | 268,8 | 259,8 | 271,1 | 277,0 | 256,1 | 248,4 | |
| Parados | 89 | 108,2 | 118,0 | 108,2 | 109,3 | 128,0 | 127,8 | |

Datos en miles

| VARIACIONES DE OCUPADOS Y PARADOS CÓRDOBA III TRIMESTRE 2011 | | | | | |
|--|---------|------------------------------|----------|--|----------|
| | Total | Variación trimestre anterior | | Variación mismo trimestre año anterior | |
| | | Absoluta | Relativa | Absoluta | Relativa |
| Ocupados | 248.400 | -7.700 | -3,02 | -11.400 | -4,41 |
| Parados | 127.800 | -300 | -0,20 | 9.800 | 8,33 |

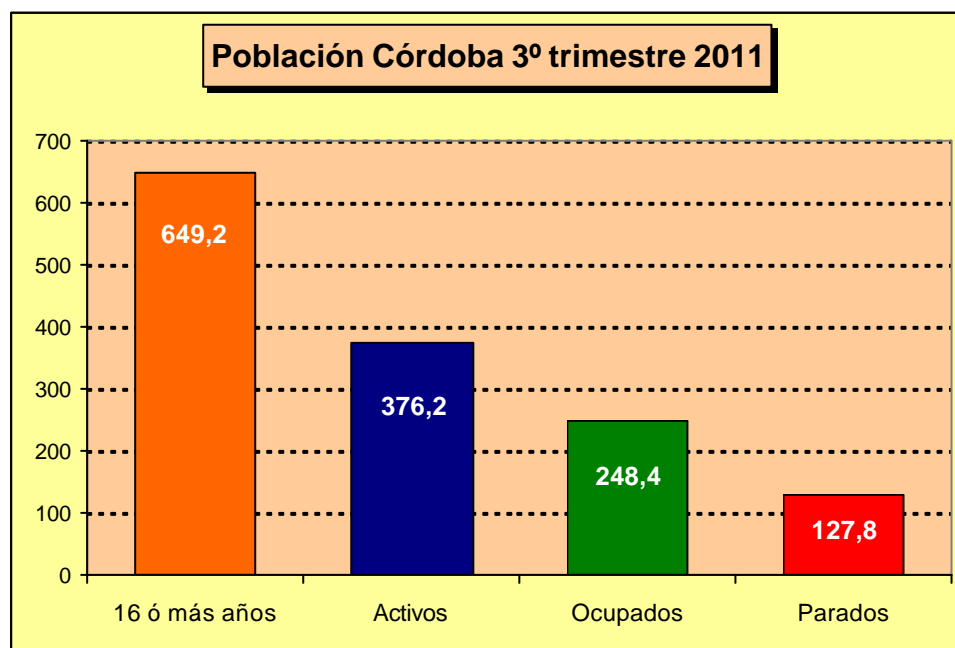

Datos en miles

| ENCUESTA POBLACIÓN ACTIVA CÓRDOBA | | | | | | | | |
|-----------------------------------|----------|----------|-----------|----------|----------|----------|-----------|----------|
| Tasas | AÑO 2010 | | | | AÑO 2011 | | | |
| | I trim. | II trim. | III trim. | IV trim. | I trim. | II trim. | III trim. | IV trim. |
| Actividad | 58,43% | 58,11% | 58,22% | 58,43% | 59,47% | 59,16% | 57,94% | |
| Empleo | 44,70% | 41,44% | 40,04% | 41,76% | 42,65% | 39,44% | 38,26% | |
| Paro | 23,50% | 28,69% | 31,22% | 28,53% | 28,29% | 33,33% | 33,97% | |

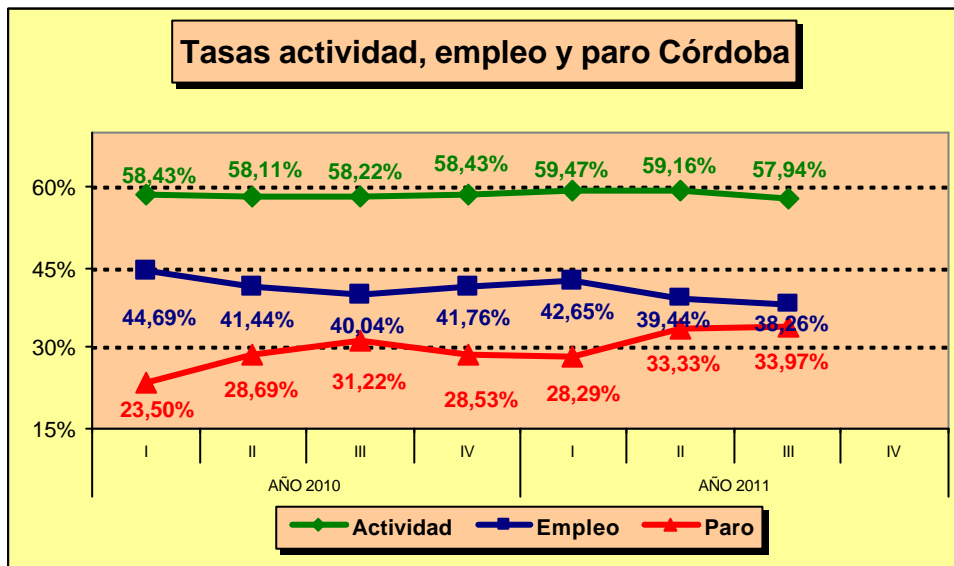

$$T_{\text{Actividad}} = \frac{\text{Activos} = 16 \text{ años}}{\text{Población} = 16 \text{ años}} \times 100$$

$$T_{\text{Empleo}} = \frac{\text{Ocupados} = 16 \text{ años}}{\text{Población} = 16 \text{ años}} \times 100$$

$$T_{\text{Paro}} = \frac{\text{Parados} = 16 \text{ años}}{\text{Activos} = 16 \text{ años}} \times 100$$

Fuente: I.N.E.

Sectores

| OCUPADOS POR SECTORES CÓRDOBA | | | | |
|--------------------------------------|-----------------|-----------------|------------------|-----------------|
| Sectores | AÑO 2011 | | | |
| | I trim. | II trim. | III trim. | IV trim. |
| Agricultura | 44,2 | 23,4 | 18,4 | |
| Industria | 32,4 | 33,8 | 32,4 | |
| Construcción | 18,7 | 19,9 | 22,6 | |
| Servicios | 181,6 | 178,9 | 175,0 | |
| TOTAL | 277,0 | 256,1 | 248,4 | |

Datos en miles

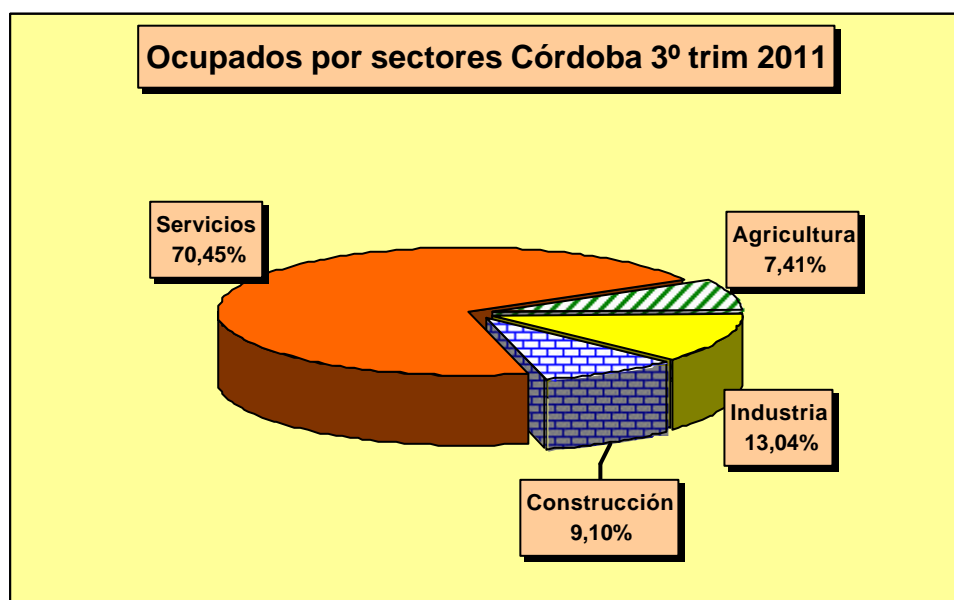

6. Paro registrado

| PARO REGISTRADO CÓRDOBA 2011 | | | | | |
|------------------------------|--------|-------------------|----------|-----------------|----------|
| | Total | Variación mensual | | Variación anual | |
| | | Absoluta | Relativa | Absoluta | Relativa |
| Enero | 79.035 | 2.075 | 2,70 | 4.961 | 6,70 |
| Febrero | 80.817 | 1.782 | 2,25 | 5.298 | 7,02 |
| Marzo | 81.454 | 637 | 0,79 | 5.404 | 7,11 |
| Abril | 80.806 | -648 | -0,80 | 4.434 | 5,81 |
| Mayo | 78.337 | -2.469 | -3,06 | 2.694 | 3,56 |
| Junio | 79.691 | 1.354 | 1,73 | 3.532 | 4,64 |
| Julio | 81.051 | 1.360 | 1,71 | 4.459 | 5,82 |
| Agosto | 82.659 | 1.608 | 1,98 | 3.665 | 4,64 |
| Septiembre | 83.747 | 1.088 | 1,32 | 3.295 | 4,10 |
| Octubre | 85.549 | 1.802 | 2,15 | 4.900 | 6,08 |
| Noviembre | 83.595 | -1.954 | -2,28 | 3.926 | 4,93 |
| Diciembre | 81.781 | -1.814 | -2,17 | 4.821 | 6,26 |

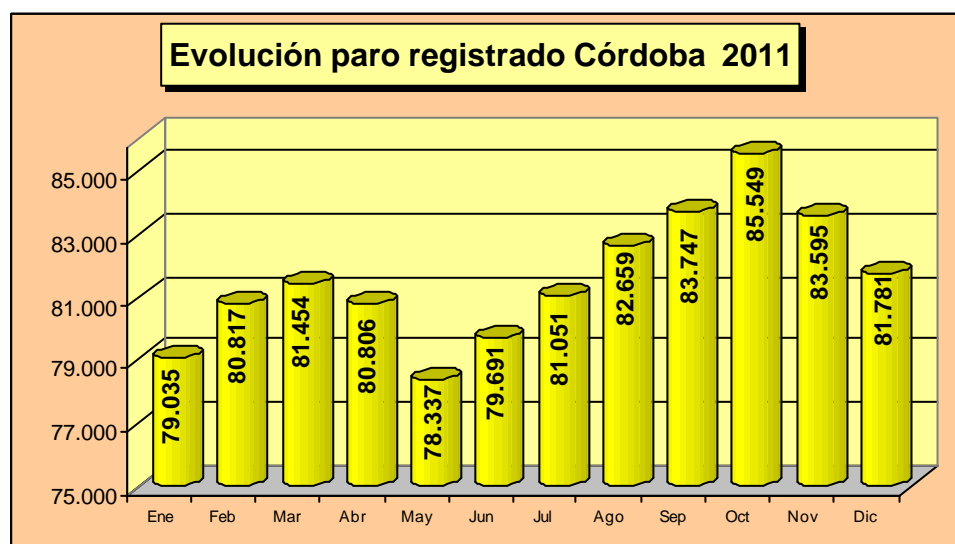

| PARO REGISTRADO POR SEXO CÓRDOBA 2011 | | | | | |
|--|--------|---------|------------|---------|------------|
| | Total | Hombres | Porcentaje | Mujeres | Porcentaje |
| Enero | 79.035 | 37.068 | 46,90 | 41.967 | 53,10 |
| Febrero | 80.817 | 38.664 | 47,84 | 42.153 | 52,16 |
| Marzo | 81.454 | 39.340 | 48,30 | 42.114 | 51,70 |
| Abril | 80.806 | 39.314 | 48,65 | 41.492 | 51,35 |
| Mayo | 78.337 | 37.524 | 47,90 | 40.813 | 52,10 |
| Junio | 79.691 | 37.979 | 47,66 | 41.712 | 52,34 |
| Julio | 81.051 | 39.085 | 48,22 | 41.966 | 51,78 |
| Agosto | 82.659 | 39.950 | 48,33 | 42.709 | 51,67 |
| Septiembre | 83.747 | 40.092 | 47,87 | 43.655 | 52,13 |
| Octubre | 85.549 | 40.817 | 47,71 | 44.732 | 52,29 |
| Noviembre | 83.595 | 38.878 | 46,51 | 44.717 | 53,49 |
| Diciembre | 81.781 | 38.354 | 46,90 | 43.427 | 53,10 |

| PARO REGISTRADO POR SECTORES CÓRDOBA 2011 | | | | | | |
|--|--------|-------------|-----------|--------------|-----------|---------------------|
| | Total | Agricultura | Industria | Construcción | Servicios | Sin empleo anterior |
| Enero | 79.035 | 4.454 | 10.832 | 13.553 | 38.547 | 11.649 |
| Febrero | 80.817 | 5.188 | 11.035 | 13.911 | 38.601 | 12.082 |
| Marzo | 81.454 | 5.725 | 11.104 | 14.008 | 38.482 | 12.135 |
| Abril | 80.806 | 5.808 | 11.052 | 14.134 | 37.914 | 11.898 |
| Mayo | 78.337 | 5.420 | 10.752 | 13.392 | 37.228 | 11.545 |
| Junio | 79.691 | 5.624 | 10.724 | 13.447 | 38.109 | 11.787 |
| Julio | 81.051 | 5.884 | 10.852 | 13.753 | 38.408 | 12.154 |
| Agosto | 82.659 | 5.867 | 11.272 | 14.160 | 39.158 | 12.202 |
| Septiembre | 83.747 | 5.720 | 11.263 | 14.152 | 39.882 | 12.730 |
| Octubre | 85.549 | 5.904 | 11.371 | 14.380 | 40.876 | 13.018 |
| Noviembre | 83.595 | 5.273 | 11.038 | 13.613 | 40.732 | 12.939 |
| Diciembre | 81.781 | 4.710 | 11.049 | 13.697 | 39.920 | 12.405 |

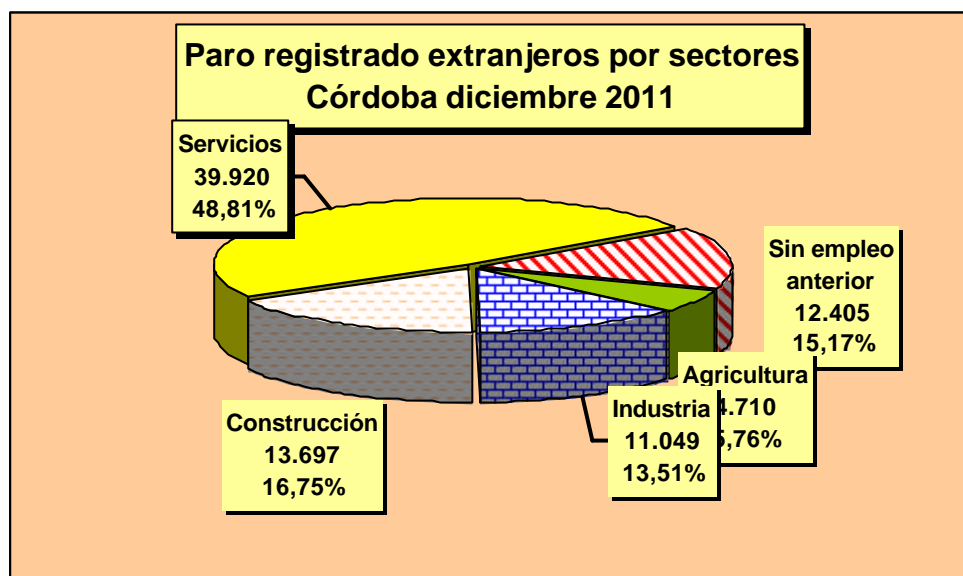

Paro registrado extranjeros

| PARO REGISTRADO TRABAJADORES EXTRANJEROS POR SECTORES CÓRDOBA 2011 | | | | | | |
|--|-------|-------------|-----------|--------------|-----------|---------------------|
| | Total | Agricultura | Industria | Construcción | Servicios | Sin empleo anterior |
| Enero | 2.477 | 331 | 213 | 264 | 918 | 751 |
| Febrero | 2.762 | 509 | 224 | 295 | 964 | 770 |
| Marzo | 3.048 | 655 | 237 | 308 | 997 | 851 |
| Abril | 3.015 | 646 | 243 | 312 | 986 | 828 |
| Mayo | 2.738 | 491 | 237 | 293 | 936 | 781 |
| Junio | 2.747 | 478 | 230 | 296 | 962 | 781 |
| Julio | 2.905 | 563 | 253 | 296 | 1.003 | 790 |
| Agosto | 2.904 | 567 | 253 | 309 | 1.001 | 774 |
| Septiembre | 2.715 | 451 | 242 | 293 | 993 | 736 |
| Octubre | 2.749 | 463 | 234 | 294 | 1.019 | 739 |
| Noviembre | 2.641 | 392 | 222 | 283 | 1.030 | 714 |
| Diciembre | 2.459 | 328 | 211 | 272 | 1.000 | 648 |

